



# PREFEITURA MUNICIPAL DE SANTALUZ

PC CORONEL JOSE LEITAO - CENTRO

CNPJ: 13.807.870/0001-19 - CEP: 48.880-000 - SANTALUZ - BA

PROCESSO ADM: 190/2025

## NOTA DE LIQUIDAÇÃO

EMPENHO: 528 / 2026

Data do Empenho: 10/04/2026

TIPO DO EMPENHO: Ordinário/Normal

**FORNECEDOR**

Nome: 5398 - START SOLUCOES INTEGRADAS EIRELI  
 Endereço: TV SAO JOSE II, 55  
 Bairro: TIMBO  
 CNPJ: 21.450.165/0001-35 Insc. Estadual:  
 Conta Corrente: 588334-4 Agência: 0008  
 Tipo PIX: N° PIX:

Cidade: ESPLANADA  
 CPF:  
 Banco: 422 - BANCO SAFRA S.A.

Complemento: GALPA004  
 RG:  
 Estado: BA

Tipo Pessoa: Jurídica

**DOTAÇÃO ORÇAMENTÁRIA**

Reduzido: 1007.4451.1500 - ORÇAMENTÁRIO E SUPLEMENTAR

Unidade: 1101 - SECRETARIA MUNICIPAL DE INFRAESTRUTURA  
 Função: 15 - Urbanismo  
 Sub-Função: 451 - Infra-estrutura Urbana  
 Programa: 009 - INFRAESTRUTURA E DESENVOLVIMENTO ECONÔMICO SUSTENTÁVEL  
 Ação: 1.007 - Investimentos em Obras Estruturantes  
 Elemento: 4.4.90.51.00 - Obras e Instalações  
 Fonte: 1500 - Recursos não Vinculados de Impostos  
 Sub-Elemento: 4.4.90.51.01 - OBRAS E INSTALACOES (MAO DE OBRA)

Modalidade: Concorrência para obras e serviços de engenharia	N° Lic.: 008-2025CE	Saldo Anterior	Valor do Empenho	Saldo Atual
Convênio:	Contrato: 1080-2025	1.345.648,86	244.526,13	1.101.122,73
Patrimônio: -				

**HISTÓRICO**

REFERENTE A CONTRATAÇÃO DE EMPRESA DE ENGENHARIA PARA EXECUÇÃO DO REMANESCENTE DA OBRA DO SHOPPING POPULAR NA SEDE DO MUNICÍPIO DE SANTALUZ BA. CONFORME CONTRATO N°1080/2025, CONCORRENCIA ELETRÔNICA N°008/2025. OBRA N° 056/2025. BOLETIM DE MEDIÇÃO N° 04, PERÍODO DE MEDIÇÃO: 01/03/2026 À 31/03/2026. NFS-e 45.

Data do Empenho: 10/04/2026 Data do Liquidação: 10/04/2026

**RETENÇÕES**

Código	Descrição	Valor
2.1.8.8.1.01.02.00.00.002	CONTRIBUIÇÃO AO RGPS - Fonte 1500 INSS	13.448,94
2.1.8.8.1.01.04.00.00.002	IRRF - Fonte 1500	2.934,31
2.1.8.8.1.01.08.00.00.002	ISS - Fonte 1500	6.113,15
		<b>22.496,40</b>
## Duzentos e vinte e dois mil e vinte e nove reais e setenta e três centavos ##		<b>Valor Retido</b>
		<b>Valor Líquido</b>
		<b>222.029,73</b>

### DOCUMENTOS COMPROBATÓRIOS

NOTA FISCAL	Data Emissão	Número	Série	Sub-Série	Data Validade	Valor R\$
	08/04/2026	45	U			244.526,13
Total:						244.526,13

Quantidade: 1

**DESDOBRAMENTOS (PCASP)**

Código	Descrição	Valor R\$
123210601	LIQUIDAÇÃO OBRAS EM ANDAMENTO	244.526,13

Declaro que os materiais foram recebidos e/ou serviços prestados em 10/04/2026.  ARISMÁRIO BARBOSA JUNIOR Prefeito Municipal Matrícula: 6422	Declaro que a despesa relativa a nota de empenho supra está liquidada em 10/04/2026, podendo efetuar o pagamento.  NAIARA DA CUNHA CARMO Contador(a) Matrícula: 6408
---	---

**DOCUMENTAÇÃO CONFERIDA**  
 EM 13/04/2026  
**CARLOS ANTÔNIO DA SILVA FILHO**  
 CONTROLADOR INTERNO  
 PORTARIA 012/2026







# PREFEITURA MUNICIPAL DE SANTALUZ

Av. Getúlio Vargas - Centro Administrativo Cep: 48.880-000 - Santaluz-BA.  
Telefone: 75 3265-2843 www.santaluz.ba.gov.br



Santaluz, 09/04/2026

A empresa:

START SOLUÇÕES INTEGRADAS LTDA

Endereço:

TRV.1ª DA SÃO JOSE II.55, GALPÃO 04, TIMBO – CEP: 48370000 – ESPLANADA – BA

ORIENTAÇÕES PARA EMPENHO
<b>FONTE DE PAGAMENTO:</b>
SECRETÁRIA DE INFRAESTRUTURA
<b>AÇÃO:</b>
FONTE 1500
<b>HISTÓRICO:</b>
EXECUÇÃO DO REMANESCENTE DA OBRA DO SHOPPING POPULAR NA SEDE DO MUNICÍPIO DE SANTALUZ-BA.
<b>Processo Licitatório:</b> Concorrência eletrônica N° 008-2025
<b>Contrato:</b> 1080/2025 <b>Processo administrativo:</b> 190/2025 <b>N° da obra:</b> 056/2025
<b>N° da Nota Fiscal (Matrícula):</b> 202600045 <b>VALOR DA NOTA:</b> R\$ 244.526,13 <b>PERÍODO DA MEDIÇÃO:</b> 01/03/2026 A 31/03/2026 <b>DOCUMENTOS EM ANEXO.</b> <b>RELATÓRIO FOTOGRAFICO, CERTIDÕES, NOTA FISCAL, BM , RDO, RELATÓRIO DA GFIP CP, DCTFWEB CP .</b>

Atenciosamente,

  
Victor Araújo de Almeida  
Engenheiro Civil  
CREA 052154022-4





# MUNICÍPIO DE ESPLANADA

Secretaria Municipal da Fazenda

Departamento de Rendas Imobiliárias e Tributos - Praça Monsenhor Zacarias Luz, S/N,  
Sede - CEP 48.370-000 - Esplanada/BA - Brasil - Fone: (75) 3413-7500

Nota: 2026000  
0000045  
Código Verificação  
QRJ2-GLU7

MUNICÍPIO DE ESPLANADA

## NOTA FISCAL DE SERVIÇOS ELETRÔNICA - NFS-e

Emissão (Horário de Brasília) **08/04/2026 17:47:13** Período de Competência **04/2026** Município de Prestação do Serviço **Santaluz - BA**  
Reg. Especial Tributação **Nenhum** Exigibilidade do ISS **Exigível em Santaluz**

### PRESTADOR DE SERVIÇOS

Razão Social

### START SOLUÇÕES INTEGRADAS LTDA

Nome Fantasia

Email

### START SOLUÇÕES INTEGRADAS

STARTSOLUCOESINTEGRADAS@GMAIL.COM

CPF/CNPJ

Inscrição Municipal

Inscrição Estadual

Simples Nacional

Incentivador Cultural

Fone/Fax

**21.450.165/0001-35**

**257700111**

**Não**

**Não**

**(71) 99642-1002**

Endereço

**TRV. 1ª DA SAO JOSE II, 55, GALPÃO 04, TIMBO - CEP: 48370-000 - Esplanada - BA**

### TOMADOR DE SERVIÇOS

Nome/Razão Social

### PREFEITURA MUNICIPAL DE SANTALUZ

CPF/CNPJ

Inscrição Municipal

Inscrição Estadual

Fone/Fax

E-mail

**13.807.870/0001-19**

**(75) 3265-2843**

**secretariadeinfraestruturas@gmail.com**

Endereço

**Avenida Getúlio Vargas, S/N - Centro - CEP: 48880-000 - Santaluz - BA**

### SERVIÇO PRESTADO

**0702 - Execução, por administração, empreitada ou subempreitada, de obras de construção civil, hidráulica ou elétrica e de outras obras semelhantes, inclusive sondagem, perfuração de poços, escavação, drenagem e irrigação, terraplanagem, pavimentação, concretagem e a instalação e montagem de produtos, peças e equipamentos (exceto o fornecimento de mercadorias produzidas pelo prestador de serviços fora do local da prestação dos serviços, que fica sujeito ao ICMS). CNAE: 4399199.**

### DESCRIÇÃO DOS SERVIÇOS

**OBRA: PRESTAÇÃO DE SERVIÇOS DE ENGENHARIA PARA EXECUÇÃO DO REMANESCENTE DA OBRA DO SHOPPING POPULAR NA SEDE DO MUNICÍPIO DESANTALUZ-BA.**

Nº DO PROCESSO ADMINISTRATIVO: 190/2025

Nº DA OS: 056/2025

Nº DO CONTRATO: 1080/2025

BM 04

PERÍODO DA MEDIÇÃO: 01/03/26 A 31/03/2026

VALOR TOTAL: R\$ 244.526,13

VALOR MÃO DE OBRA 50%: R\$ 122.263,06

VALOR MATERIAL 50%: R\$ 122.263,07

BASE DE CÁLCULO DO INSS 11% X R\$ 122.263,06 = R\$ 13.448,94

BASE DE CÁLCULO DO IMPOSTO DE RENDA 1.2% R\$ 244.526,13 = R\$ 2.934,31

VALOR DO ISS 5% X R\$ 122.263,06 = R\$ 6.113,15

DADOS BANCÁRIOS: BANCO SAFRA - AG: 0008 CC: 588334-4 - CHAVE PIX: STARTSOLUCOESINTEGRADAS@GMAIL.COM

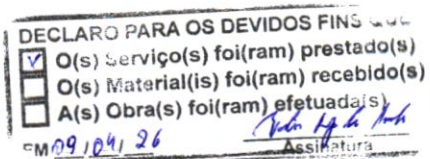

*Victor Araujo de Almeida*  
Engenheiro Civil  
CREA 052154022-4

### RETENÇÕES FEDERAIS

PIS (R\$)	COFINS (R\$)	INSS (R\$)	IR (R\$)	CSLL (R\$)	Outras Retenções (R\$)
0,00	0,00	13.448,94	2.934,31	0,00	0,00

### VALORES

Deduções (R\$)	Desc. Cond. (R\$)	Desc. Incond. (R\$)	Base de Cálculo ISS (R\$)	Alíquota ISS (%)
122.263,07	0,00	0,00	122.263,06	5,00
Valor dos Serviços (R\$)	ISS (R\$)	ISS Retido (R\$)	Valor Líquido (R\$)	Valor Total da Nota (R\$)
244.526,13	*****	6.113,15	222.029,73	244.526,13

### OUTRAS INFORMAÇÕES

Trib. aprox. R\$ 32.888,76 Federal e R\$ 12.226,31 Municipal. Fonte: IBPT [B46141]

O valor do ISSQN desta NFS-e foi retido pelo Tomador do Serviço.

Chave de Acesso da NFS-e Nacional: 2910602122145016500013526000000004526040003014622





PREFEITURA MUNICIPAL DE SANTA LUZ  
PRAÇA DO TANQUE GRANDE  
13.807.870/0001-19

DOCUMENTO DE ARRECAÇÃO MUNICIPAL - DAM

# ISSQN Terceiros

Nº DAM: 617516		CONTRIBUINTE 31069 - START SOLUÇÕES INTEGRADAS EIRELI			INSCRIÇÃO:	
TIPO / NOME LOGRADOURO:					NÚMERO:	
COMPLEMENTO:		BAIRRO:		MUNICÍPIO:		UF:
<b>DOCUMENTOS</b>						
C.N.P.J. / CPF: 21.450.165/0001-35			R.G.:		ORGÃO	
<b>TOMADOR</b>						
CONTRIBUINTE TOMADOR: PREFEITURA MUNICIPAL DE SANTALUZ					C.N.P.J. / CPF: 13.807.870/0001-19	
<b>COMPOSIÇÃO DO TRIBUTO</b>						
Base Cálculo:	Aliquota (%)	Valor R\$	Taxa Expediente R\$:	Valor Total R\$:		
122.263,07	5,000	6.113,15		6.113,15		
<b>DADOS PARA PAGAMENTO</b>						
DATA LANÇAMENTO: 10/04/2026	MÊS REFERÊNCIA: Abril	EXERCÍCIO: 2026	DATA EMISSÃO: 10/04/2026 10:24:50	DATA DE VENCIMENTO: 11/05/2026		
INSTRUÇÕES: NF-e Nº 45 - DATA DE EMISSÃO 08/04/2026  Vencimento original: 11/05/2026			(=) VALOR DEVIDO - R\$	6.113,15		
			(-) VALOR DO DESCONTO - R\$			
			(+) CORREÇÃO MONETÁRIA - R\$			
			(+) MULTA DE MORA - R\$			
			(+) JUROS DE MORA - R\$			
			(=) VALOR A PAGAR - R\$	6.113,15		



Operador:



8178000061 . 1      13153906202 . 9      60511011200 . 6      00061751612 . 5

## AUTENTICAÇÃO MECÂNICA

VIA CONTRIBUINTE

DESTAQUE AQUI

VÁLIDO SOMENTE SE AUTENTICADO MECANICAMENTE POR BANCO AUTORIZADO

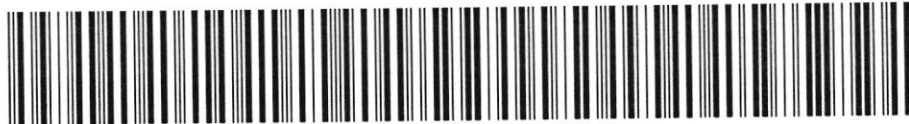

8178000061 . 1      13153906202 . 9      60511011200 . 6      00061751612 . 5

ATENÇÃO: NÃO AMASSE, NÃO DOBRE, NÃO PERFURE



PREFEITURA MUNICIPAL DE SANTA LUZ  
13.807.870/0001-19  
PRAÇA DO TANQUE GRANDE

DOCUMENTO DE ARRECAÇÃO MUNICIPAL - DAM

# ISSQN Terceiros



MÊS REFERÊNCIA: Abril	Nº DAM: 617516	EXERCÍCIO: 2026	DATA: 10/04/2026 10:24:50	DATA VENCIMENTO: 11/05/2026
INSCRIÇÃO			(=) VALOR DEVIDO - R\$	6.113,15
START SOLUÇÕES INTEGRADAS EIRELI			(=) VALOR A PAGAR - R\$	6.113,15





I.R.R.F

Nº DAM: 617515	CONTRIBUINTE 31069 - START SOLUÇÕES INTEGRADAS EIRELI	INSCRIÇÃO: 31069
TIPO / NOME LOGRADOURO: Tv SÃO JOSÉ II, 316 GALPÃO 04		NÚMERO: 04
COMPLEMENTO:	BAIRRO: TIMBO	MUNICÍPIO: ESPLANADA UF: BA
DOCUMENTOS		
C.P.F.:	R.G.:	ORGÃO C.N.P.J.: 21.450.165/0001-35
DESCRIÇÃO DA ATIVIDADE		
CÓDIGO ATIV: 433	ESPECIFICAÇÃO: I.R.R.F	
COMPOSIÇÃO DO TRIBUTO		
Base Cálculo:	Quantidade/Alíquota (%) 1,000	Valor UFPM: 1,000 Valor R\$ 2.934,31 Taxa Expediente R\$: Valor Total R\$: 2.934,31
DADOS PARA PAGAMENTO		
DATA LANÇAMENTO: 10/04/2026	PARCELA: 1/1	EXERCÍCIO 2026 DATA EMISSÃO: 10/04/2026 10:23:40 DATA DE VENCIMENTO: 30/04/2026
Composição do Imposto/Lançamentos		(=) VALOR DEVIDO - R\$ 2.934,31
Valor do Tributo: 2.934,31	Vlr. Devido sem Desconto (VD): 2.934,31	(-) VALOR DO DESCONTO - R\$
Taxa de Expediente: 0,00	Vlr. do Desconto: 0,00	(+) CORREÇÃO MONETÁRIA - R\$
Valor de Base Cálculo: 2.934,31	Vlr. Devido com Desconto 2.934,31	(+) MULTA DE MORA - R\$
INSTRUÇÕES: NF-# Nº 45 - DATA DE EMISSÃO 08/04/2026		(+) JUROS DE MORA - R\$
Vencimento original: 30/04/2026		(=) VALOR A PAGAR - R\$ 2.934,31



Operador:



8177000029 . 9

34313906202 . 4

60430010100 . 2

00061751507 . 7

AUTENTICAÇÃO MECÂNICA

VIA CONTRIBUINTE

DESTAQUE AQUI

VÁLIDO SOMENTE SE AUTENTICADO MECANICAMENTE POR BANCO AUTORIZADO



8177000029 . 9

34313906202 . 4

60430010100 . 2

00061751507 . 7

ATENÇÃO: NÃO AMASSE, NÃO DOBRE, NÃO PERFURE



I.R.R.F

PARCELA: 1/1	Nº DAM: 617515	EXERCÍCIO 2026	DATA EMISSÃO: 10/04/2026 10:23:40	DATA VENCIMENTO: 30/04/2026
INSCRIÇÃO: 31069			(=) VALOR DEVIDO - R\$	2.934,31
START SOLUÇÕES INTEGRADAS EIRELI			(=) VALOR A PAGAR - R\$	2.934,31





Obra	Bancos	B.D.I.	Encargos Sociais		
-* Contratação de empresa de engenharia para execução do remanescente da obra do shopping popular na sede do município de Santaluz-BA	SINAPI - 04/2025 - Bahia SBC - 04/2025 - Bahia ORSE - 04/2025 - Sergipe	23,54%	Não Desonerado: Horista: 115,57% Mensalista: 71,29%	PERÍODO 01 A 31/03/2025	

Orçamento Sintético								MEDICÃO 04		ACUMULADO		SALDO			
OBRA Nº 056/2025		PROCESSO ADMINISTRATIVO N º 190-2025		CONTRATO Nº 1080-2025				CONCORRÊNCIA ELETRÔNICA	START SOLUÇÕES INTEGRADAS LTDA : 21.450.165/0111-35						
Item	Código	Banco	Descrição	Und	Quant.	Valor Unit	Valor Unit com BDI	Total	Peso (%)	QUANT.	PREÇO TOTAL	QUANT.	PREÇO TOTAL	QUANT.	PREÇO TOTAL
1			ALVENARIA DE VEDAÇÃO		1		42.148,07	42.148,07	0,76 %						
1.1	13318	ORSE	Divisória em granito São Gabriel polido, e=2cm, inclusive montagem com ferragens	m²	29,94	784,53	969,20	29.017,84	0,52 %		R\$ -		R\$ -	29,94	R\$ 29.017,84
1.2	1988	ORSE	Peitoril granito cinza polido, c/ largura = 17 cm, esp = 2 cm	m	84,26	126,14	155,83	13.130,23	0,24 %		R\$ -		R\$ -	84,26	R\$ 13.130,23
2			ESQUADRIAS		1		622.419,87	622.419,87	11,15 %						
2.1	91341	SINAPI	PORTA EM ALUMÍNIO DE ABRIR TIPO VENEZIANA COM GUARNIÇÃO, FIXAÇÃO COM PARAFUSOS - FORNECIMENTO E INSTALAÇÃO. AF_12/2019	m²	14,7	409,31	505,66	7.433,20	0,13 %		R\$ -		R\$ -	14,70	R\$ 7.433,20
2.2	12989	ORSE	Portão em ferro, em tubo de aço galv. 2" e tela revestida 1"	m²	36	716,53	885,20	31.867,20	0,57 %		R\$ -		R\$ -	36,00	R\$ 31.867,20
2.3	1857	ORSE	Porta em aço, em chapa galvanizada nº24, ralada, de enrolar	m²	991,96	211,11	260,80	258.703,16	4,64 %	100,00	R\$ 26.080,00	248,79	R\$ 64.884,43	743,17	R\$ 193.818,73
2.4	100758	SINAPI	PINTURA COM TINTA ALQUÍDICA DE ACABAMENTO (ESMALTE SINTÉTICO ACETINADO) APLICADA A ROLO OU PINCEL SOBRE SUPERFÍCIES METÁLICAS (EXCETO PERFIL) EXECUTADO EM OBRA (02 DEMÃOS). AF_01/2020	m²	1063,96	57,81	71,41	75.977,38	1,36 %		R\$ -		R\$ -	1.063,96	R\$ 75.977,38
2.5	12183	ORSE	Brise metálico Hunter Douglas ref. Miniwave # 103 cor prata ou similar, com estrutura e montagem, exclusive Andaimas ou plataforma. Rev 01_12/2024	m²	419,72	464,39	573,70	240.793,36	4,31 %		R\$ -	9,62	R\$ 5.518,99	410,10	R\$ 235.274,37
2.6	91341	SINAPI	PORTA EM ALUMÍNIO DE ABRIR TIPO VENEZIANA COM GUARNIÇÃO, FIXAÇÃO COM PARAFUSOS - FORNECIMENTO E INSTALAÇÃO. AF_12/2019	m²	15,12	409,31	505,66	7.645,57	0,14 %		R\$ -		R\$ -	15,12	R\$ 7.645,57
3			FERRAGENS E ACESSÓRIOS		1		43.452,58	43.452,58	0,78 %						
3.1	11890	ORSE	Exaustor ACI-200, da siclell ou similar - fornecimento e instalação	un	18	1.813,68	2.240,62	40.331,16	0,72 %		R\$ -		R\$ -	18,00	R\$ 40.331,16
3.2	91305	SINAPI	FECHADURA DE EMBUTIR PARA PORTA DE BANHEIRO, COMPLETA. ACABAMENTO PADRÃO POPULAR, INCLUSO EXECUÇÃO DE FURO - FORNECIMENTO E INSTALAÇÃO. AF_12/2019	UN	10	118,08	145,87	1.458,70	0,03 %		R\$ -		R\$ -	10,00	R\$ 1.458,70
3.3	91306	SINAPI	FECHADURA DE EMBUTIR PARA PORTAS INTERNAS, COMPLETA, ACABAMENTO PADRÃO MÉDIO, COM EXECUÇÃO DE FURO - FORNECIMENTO E INSTALAÇÃO. AF_12/2019	UN	8	168,24	207,84	1.662,72	0,03 %		R\$ -		R\$ -	8,00	R\$ 1.662,72
4			INSTALAÇÕES HIDRAULICAS		1		135.523,45	135.523,45	2,43 %						
4.1	100858	SINAPI	MICTÓRIO SIFONADO LOUÇA BRANCA - PADRÃO MÉDIO - FORNECIMENTO E INSTALAÇÃO. AF_01/2020	UN	5	707,13	873,58	4.367,90	0,08 %		R\$ -		R\$ -	5,00	R\$ 4.367,90
4.2	103018	SINAPI	VÁLVULA DE DESCARGA METÁLICA, BASE 1 1/4", ACABAMENTO METÁLICO CROMADO - FORNECIMENTO E INSTALAÇÃO. AF_08/2021	UN	13	303,79	375,30	4.878,90	0,09 %		R\$ -		R\$ -	13,00	R\$ 4.878,90
4.3	86882	SINAPI	SIFÃO DO TIPO GARRAFA/COPO EM PVC 1 1/4 X 1 1/2" - FORNECIMENTO E INSTALAÇÃO. AF_01/2020	UN	106	19,72	24,36	2.582,16	0,05 %		R\$ -		R\$ -	106,00	R\$ 2.582,16
4.4	86932	SINAPI	VASO SANITÁRIO SIFONADO COM CAIXA ACOPLADA LOUÇA BRANCA - PADRÃO MÉDIO, INCLUSO ENGATE FLEXÍVEL EM METAL CROMADO, 1/2 X 40CM - FORNECIMENTO E INSTALAÇÃO. AF_01/2020	UN	11	515,41	636,73	7.004,03	0,13 %		R\$ -		R\$ -	11,00	R\$ 7.004,03
4.5	95472	SINAPI	VASO SANITÁRIO SIFONADO CONVENCIONAL PARA PGD SEM FURO FRONTAL COM LOUÇA BRANCA SEM ASSENTO, INCLUSO CONJUNTO DE LIGAÇÃO PARA BACIA SANITÁRIA AJUSTÁVEL - FORNECIMENTO E INSTALAÇÃO. AF_01/2020	UN	1	755,66	933,54	933,54	0,02 %		R\$ -		R\$ -	1,00	R\$ 933,54
4.6	2066	ORSE	Assento plástico, universal, branco, para vaso sanitário, tipo convencional.	un	12	54,39	67,19	806,28	0,01 %		R\$ -		R\$ -	12,00	R\$ 806,28



Victor Araujo de Almeida  
Engenheiro Civil  
CREA 052154022-4

Evilun Sampaio Neves  
START SOLUÇÕES INTEGRADAS  
Eng. Civil  
CREA-BA 051899346-9



4.7	12269	ORSE	Plui de cozinha com bancada em granito cinza andorinha, e = 2cm, dim 2.40x0.60, com 01 cubo de aço inox, sifão cromado, válvula cromada, torneira em aço inox, inclusive rodopla 10 cm, assentada.	un	10	1.961,38	2.423,08	24.230,80	0,43 %	R\$	-	-	-	10,00	R\$	24.230,80
4.8	86878	SINAPI	VALVULA EM METAL CROMADO TIPO AMERICANA 3/12" X 1/2" PARA PIA - FORNECIMENTO E INSTALACAO. AF_01/2020	UN	64	53,11	65,61	4.199,04	0,08 %	R\$	-	-	-	64,00	R\$	4.199,04
4.9	94499	SINAPI	REGISTRO DE GAVETA BRUTO, LATAO, ROSCAVEL, 2 1/2" - FORNECIMENTO E INSTALACAO. AF_08/2021	UN	1	275,49	340,34	340,34	0,01 %	R\$	-	-	-	1,00	R\$	340,34
4.10	89967	SINAPI	REGISTRO DE GAVETA BRUTO, LATAO, ROSCAVEL, 3/4", COM ACABAMENTO E CANOPLA CROMADOS - FORNECIMENTO E INSTALACAO. AF_08/2021	UN	4	90,22	111,45	445,80	0,01 %	R\$	-	-	-	4,00	R\$	445,80
4.11	103043	SINAPI	REGISTRO DE ESFERA, PVC, ROSCAVEL, COM CABEÇA QUADRADA, 1/2" - FORNECIMENTO E INSTALACAO. AF_08/2021	UN	1	25,94	32,04	32,04	0,00 %	R\$	-	-	-	1,00	R\$	32,04
4.12	94792	SINAPI	REGISTRO DE GAVETA BRUTO, LATAO, ROSCAVEL, 1", COM ACABAMENTO E CANOPLA CROMADOS - FORNECIMENTO E INSTALACAO. AF_08/2021	UN	4	109,80	135,64	542,56	0,01 %	R\$	-	-	-	4,00	R\$	542,56
4.13	94793	SINAPI	REGISTRO DE GAVETA BRUTO, LATAO, ROSCAVEL, 1 1/4", COM ACABAMENTO E CANOPLA CROMADOS - FORNECIMENTO E INSTALACAO. AF_08/2021	UN	4	149,93	185,22	740,88	0,01 %	R\$	-	-	-	4,00	R\$	740,88
4.14	89966	SINAPI	REGISTRO DE GAVETA BRUTO, LATAO, ROSCAVEL, 1 1/2", COM ACABAMENTO E CANOPLA CROMADOS - FORNECIMENTO E INSTALACAO. AF_08/2021	UN	63	79,22	97,86	6.165,18	0,11 %	R\$	-	-	-	63,00	R\$	6.165,18
4.15	89967	SINAPI	REGISTRO DE GAVETA BRUTO, LATAO, ROSCAVEL, 3/4", COM ACABAMENTO E CANOPLA CROMADOS - FORNECIMENTO E INSTALACAO. AF_08/2021	UN	59	90,22	111,45	6.575,55	0,12 %	R\$	-	-	-	59,00	R\$	6.575,55
4.16	100668	SINAPI	BARRA DE APOIO RETA EM ACO INOX POLIDO, COMPRIMENTO 60CM, FIXADA NA PAREDE - FORNECIMENTO E INSTALACAO. AF_09/2021	UN	2	266,11	328,75	657,50	0,01 %	R\$	-	-	-	2,00	R\$	657,50
4.17	100874	SINAPI	PUXADOR PARA PORTA - FORNECIMENTO E INSTALACAO. AF_01/2020	UN	1	266,11	328,75	328,75	0,01 %	R\$	-	-	-	1,00	R\$	328,75
4.18	93396	SINAPI	BANCADA GRANITO CINZA, 50 X 60 CM, INCL. CUBA DE EMBUTR OVAL LOUÇA BRANCA 35 X 50 CM, VALVULA METAL CROMADA, SIFAO FLEXIVEL, PVC, ENGATE 30 CM FLEXIVEL, PLASTICO E TORNEIRA CROMADA DE MESA, PADRAO POPULAR - FORNEC. E INSTALACAO. AF_01/2020	UN	1	607,51	750,51	750,51	0,01 %	R\$	-	-	-	1,00	R\$	750,51
4.19	12277	ORSE	Lavatório com bancada em granito cinza andorinha, e = 2cm, dim 2.20x0.60, com 03 cubos de embuti de torça, sifão ajustável metlizado, válvula cromada, torneira cromada, inclusive rodopla 10 cm, assentada	un	1	2.410,98	2.878,52	2.978,52	0,05 %	R\$	-	-	-	1,00	R\$	2.978,52
4.20	2087	ORSE	Pia de cozinha com bancada em ago inox, dim 1.00x0.60m, c/01 cubo, sifão cromado, válvula cromada e torneira cromada, concretada e assentada. Piv. 03	un	50	1.021,96	1.262,52	63.126,00	1,13 %	R\$	-	-	-	50,00	R\$	63.126,00
4.21	13695	ORSE	Lavatório com bancada em granito cinza andorinha, e = 2cm, dim 2.60x0.50, com 03 cubos de embuti de torça, sifão ajustável metlizado, válvula cromada, torneira cromada decamatic ou similar, inclusive rodopla 10 cm, assentada	un	1	3.106,02	3.837,17	3.837,17	0,07 %	R\$	-	-	-	1,00	R\$	3.837,17
5			<b>AGUA PLUVIAIS</b>		1		<b>4.780,55</b>	<b>4.780,55</b>	<b>0,09 %</b>							
5.1	88709	SINAPI	FORNO SIFONADO, PVC, DN 100 X 40 MM, JUNTA SOLDAVEL, FORNECIDO EMSTALADO EM RAMAL DE DESCARGA OU EM RAMAL DE ESGOTO SANITARIO. AF_08/2022	UN	10	19,01	23,48	234,80	0,00 %	R\$	-	-	-	10,00	R\$	234,80
5.2	12360	ORSE	Restaur - Argmassa tpoep(1.0,24 0,74) - Cal, areneço e aria média - correção mecânica e transporte	m²	5	735,92	909,15	4.545,75	0,08 %	R\$	-	-	-	5,00	R\$	4.545,75
6			<b>SISTEMA DE INCENDIO</b>		1		<b>133.720,22</b>	<b>133.720,22</b>	<b>2,40 %</b>							
6.1	12018	ORSE	Detector de fumaça óptico endereçável, modelo VRE-F, marca VERIN ou similar	un	169	251,17	310,29	52.439,01	0,94 %	R\$	-	-	-	169,00	R\$	52.439,01
6.2	12017	ORSE	Detector de temperatura termovoltolométrico endereçável, modelo VRE-T, similar	un	30	251,17	310,29	9.308,70	0,17 %	R\$	-	-	-	30,00	R\$	9.308,70
6.3	7863	ORSE	Campainha (alarma) tipo gongo 4" Vcc, p/incendio, ref Gavi Gamma ou marcaVERIN ou similar	un	10	253,95	313,72	3.137,20	0,06 %	R\$	-	-	-	10,00	R\$	3.137,20
6.4	11620	ORSE	Central de alarme endereçável de incendio com sistema p/ até 250 dispositivos, marcai Vern ou similar, Modelo VRE-250 c/ bateria de 12V e 7Amperes	un	1	6.014,26	7.430,04	7.430,04	0,13 %	R\$	-	-	-	1,00	R\$	7.430,04

*Victor Araújo de Almeida*  
Engenheiro Civil  
CREA 052154022-4

*Evilim Sampaio Neves*  
Eng. Civil  
CREA-BA 051899346-9  
START SOLUTIONS INTEGRADAS

6.5	8693	ORSE	Bateria industrial para acionamento de sênos (p/penitenciária)	un	1	299,71	370,26	370,26	0,01 %	R\$	-	R\$	-	1,00	R\$	370,26
6.6	11829	ORSE	Acionador manual (fotoira) "sporte actu", p/finel, incombú - endroçável	un	10	189,56	209,49	2.094,90	0,04 %	R\$	-	R\$	-	10,00	R\$	2.094,90
6.7	650	ORSE	Caixa de passagem 20x20x12cm, em chapão aço galvanizado, embutida	un	27	85,30	85,61	2.311,47	0,04 %	R\$	-	R\$	-	27,00	R\$	2.311,47
6.8	4178	ORSE	Abraçadeira em aço inox, tipo "D", "T", fornecimento	Un	4	1,18	1,45	5,80	0,00 %	R\$	-	R\$	-	4,00	R\$	5,80
6.9	9975	ORSE	Abraçadeira metálica tipo "D", "3/4", fornecimento	un	619	5,10	6,30	3.899,70	0,07 %	R\$	-	R\$	-	619,00	R\$	3.899,70
6.10	10327	ORSE	Abraçadeira em aço inox, tipo "D", "3/4", fornecimento	Un	98	5,72	7,06	691,86	0,01 %	R\$	-	R\$	-	98,00	R\$	691,86
6.11	91860	SINAPI	LUVA PARA ELETRODUTO, PVC, ROSCÁVEL, DN 20 MM (1/2"), PARA PARACIRCUITOS TERMINAIS, INSTALADA EM LAJE - FORNECIMENTO E INSTALAÇÃO. AF_03/2023	UN	1	9,11	11,25	11,25	0,00 %	R\$	-	R\$	-	1,00	R\$	11,25
6.12	91882	SINAPI	LUVA PARA ELETRODUTO, PVC, ROSCÁVEL, DN 20 MM (1/2"), PARA PARACIRCUITOS TERMINAIS, INSTALADA EM PAREDE - FORNECIMENTO E INSTALAÇÃO. AF_03/2023	UN	123	11,35	14,02	1.724,46	0,03 %	R\$	-	R\$	-	123,00	R\$	1.724,46
6.13	91884	SINAPI	LUVA PARA ELETRODUTO, PVC, ROSCÁVEL, DN 25 MM (3/4"), PARA PARACIRCUITOS TERMINAIS, INSTALADA EM PAREDE - FORNECIMENTO E INSTALAÇÃO. AF_03/2023	UN	22	12,61	15,57	342,54	0,01 %	R\$	-	R\$	-	22,00	R\$	342,54
6.14	91837	SINAPI	ELETRODUTO FLEXÍVEL CORRUGADO REFORÇADO, PVC, DN 32 MM (1"), PARA CIRCUITOS TERMINAIS, INSTALADO EM FORRO - FORNECIMENTO E INSTALAÇÃO. AF_03/2023	M	18	24,12	29,79	536,22	0,01 %	R\$	-	R\$	-	18,00	R\$	536,22
6.15	91863	SINAPI	ELETRODUTO FLEXÍVEL CORRUGADO REFORÇADO, PVC, DN 20 MM (1/2"), PARA CIRCUITOS TERMINAIS, INSTALADO EM PAREDE - FORNECIMENTO E INSTALAÇÃO. AF_03/2023	M	763	9,70	11,96	9.380,34	0,17 %	R\$	-	R\$	-	763,00	R\$	9.380,34
6.16	91855	SINAPI	ELETRODUTO FLEXÍVEL CORRUGADO REFORÇADO, PVC, DN 25 MM (3/4"), PARA CIRCUITOS TERMINAIS, INSTALADO EM PAREDE - FORNECIMENTO E INSTALAÇÃO. AF_03/2023	M	120	11,16	13,77	1.652,40	0,03 %	R\$	-	R\$	-	120,00	R\$	1.652,40
6.17	95760	SINAPI	CONDULETE DE ALUMÍNIO, TIPO B, PARA ELETRODUTO DE ACO GALVANIZADO DN 25 MM (1"), APARENTE - FORNECIMENTO E INSTALAÇÃO. AF_10/2022	UN	5	33,88	41,85	209,25	0,00 %	R\$	-	R\$	-	5,00	R\$	209,25
6.18	95778	SINAPI	CONDULETE DE ALUMÍNIO, TIPO C, PARA ELETRODUTO DE AÇO GALVANIZADO DN 20 MM (3/4"), APARENTE - FORNECIMENTO E INSTALAÇÃO. AF_10/2022	UN	40	31,75	39,22	1.568,80	0,03 %	R\$	-	R\$	-	40,00	R\$	1.568,80
6.19	736610	SINAPI	CONDULETE 1/2" EM LIGA DE ALUMÍNIO FUNDIDO TIPO "B" - FORNECIMENTO E INSTALAÇÃO	UN	200	22,61	27,93	5.586,00	0,10 %	R\$	-	R\$	-	200,00	R\$	5.586,00
6.20	649	ORSE	Fio rígido isolado em pvc, 1,5mm <sup>2</sup> - 450/750v / 70°C	m	4400	5,71	7,05	31.020,00	0,56 %	R\$	-	R\$	-	4.400,00	R\$	31.020,00
7			<b>HIDRANTE</b>		1	34.207,93	34.207,93	34.207,93	0,61 %	R\$	-	R\$	-	14,00	R\$	1.887,76
7.1	94473	SINAPI	COTOVELO 90 GRAUS, EM FERRO GALVANIZADO, CONEXÃO ROSQUEADA, DN 65 MM (2 1/2"), INSTALADO EM RESERVAÇÃO PREDIAL DE ÁGUA - FORNECIMENTO E INSTALAÇÃO. AF_04/2024	UN	14	109,15	134,84	1.887,76	0,03 %	R\$	-	R\$	-	14,00	R\$	1.887,76
7.2	8612	ORSE	Conjunto moto-bomba centrifuga, trifásica, motor 4 CV, Schneider mod:BC-21R semelhante	Un	1	6.457,62	7.977,74	7.977,74	0,14 %	R\$	-	R\$	-	1,00	R\$	7.977,74
7.3	72803	SINAPI	ADAPTADOR PVC SOLDÁVEL LONGO COM FLANGES LIVRES PARA CAIXA D'ÁGUA 75MMx2,1/2" - FORNECIMENTO E INSTALAÇÃO	UN	1	179,95	221,07	221,07	0,00 %	R\$	-	R\$	-	1,00	R\$	221,07
7.4	83633	SINAPI	HIDRANTE SUBTERRÂNEO FERRO FUNDIDO C/ CURVA LONGA E CAIXADN=75MM	UN	1	2.997,89	3.703,59	3.703,59	0,07 %	R\$	-	R\$	-	1,00	R\$	3.703,59
7.5	92378	SINAPI	LUVA, EM FERRO GALVANIZADO, DN 65 (2 1/2"), CONEXÃO ROSQUEADA, INSTALADO EM REDE DE ALIMENTAÇÃO PARA HIDRANTE - FORNECIMENTO E INSTALAÇÃO. AF_10/2020	UN	1	97,12	119,98	119,98	0,00 %	R\$	-	R\$	-	1,00	R\$	119,98
7.6	92377	SINAPI	NIPLE, EM FERRO GALVANIZADO, DN 65 (2 1/2"), CONEXÃO ROSQUEADA, INSTALADO EM REDE DE ALIMENTAÇÃO PARA HIDRANTE - FORNECIMENTO E INSTALAÇÃO. AF_10/2020	UN	1	86,38	109,18	109,18	0,00 %	R\$	-	R\$	-	1,00	R\$	109,18
7.7	1517	ORSE	Fornecimento e instalação de redução fixa tipo Storz para engate rápido - 2 1/2" x 1 1/2" (incendio)	un	4	251,94	311,12	1.244,48	0,02 %	R\$	-	R\$	-	4,00	R\$	1.244,48
7.8	7643	ORSE	Registro globo angular 45° para hidrante, d=2 1/2", exclusivo tampão com corrente	un	4	278,99	344,66	1.378,64	0,02 %	R\$	-	R\$	-	4,00	R\$	1.378,64

*Evilino Sampaio Neves*  
**START-SOLUÇÕES INTEGRADAS**  
 Eng. Civil  
 CREA-BA 051899346-9

*Victor Araujo de Almeida*  
**Victor Araujo de Almeida**  
 Engenheiro Civil  
 CREA 052154022-4



Item	Quantidade	Valor Unitário	Valor Total	Porcentagem	Valor	Valor	Valor	Valor	Valor	Valor
7.9	12881	ORSE	1.903,02	0,04 %	2.350,99	2.350,99	1,00	RS	2.350,99	2.350,99
7.10	1517	ORSE	251,84	0,02 %	311,12	1.244,48	4,00	RS	1.244,48	1.244,48
7.11	12706	ORSE	370,74	0,03 %	458,01	1.832,04	4,00	RS	1.832,04	1.832,04
7.12	1424	ORSE	12,14	0,00 %	14,99	59,96	4,00	RS	59,96	59,96
7.13	1515	ORSE	607,06	0,11 %	749,96	5.999,68	8,00	RS	5.999,68	5.999,68
7.14	7787	ORSE	64,77	0,01 %	80,01	320,04	4,00	RS	320,04	320,04
7.15	1510	ORSE	430,03	0,04 %	531,25	2.125,00	4,00	RS	2.125,00	2.125,00
7.16	11894	ORSE	1.110,18	0,02 %	1.371,51	1.371,51	1,00	RS	1.371,51	1.371,51
7.17	10798	SINAPI	402,00	0,01 %	496,63	496,63	1,00	RS	496,63	496,63
7.18	10896	ORSE	278,99	0,01 %	344,66	344,66	1,00	RS	344,66	344,66
7.19	97435	SINAPI	173,44	0,00 %	214,26	214,26	1,00	RS	214,26	214,26
7.20	12885	ORSE	436,79	0,01 %	539,61	539,61	1,00	RS	539,61	539,61
7.21	99624	SINAPI	539,61	0,01 %	666,63	666,63	1,00	RS	666,63	666,63
8				0,22 %	12.213,51	12.213,51				
8.1	12886	ORSE	20,91	0,00 %	25,83	258,30	10,00	RS	258,30	258,30
8.2	12015	ORSE	149,14	0,03 %	184,24	1.842,40	10,00	RS	1.842,40	1.842,40
8.3	12138	ORSE	23,90	0,01 %	29,52	295,20	10,00	RS	295,20	295,20
8.4	12885	ORSE	20,91	0,00 %	25,83	154,98	6,00	RS	154,98	154,98
8.5	12884	ORSE	23,12	0,01 %	28,56	285,60	10,00	RS	285,60	285,60
8.6	12884	ORSE	16,66	0,00 %	20,58	41,16	2,00	RS	41,16	41,16
8.7	12889	ORSE	17,89	0,00 %	22,10	44,20	2,00	RS	44,20	44,20
8.8	11866	ORSE	219,68	0,05 %	271,39	2.713,90	10,00	RS	2.713,90	2.713,90
8.9	1511	ORSE	205,58	0,03 %	253,67	1.523,82	6,00	RS	1.523,82	1.523,82
8.10	1503	ORSE	206,28	0,02 %	254,83	1.274,15	5,00	RS	1.274,15	1.274,15
8.11	1504	ORSE	611,92	0,07 %	755,96	3.779,80	5,00	RS	3.779,80	3.779,80



*Victor Araujo de Almeida*  
 Engenheiro Civil  
 CREA 052154022-4

*Estúdio Arquitetura Nova*  
**START SOLUÇÕES INTEGRADAS**  
 Evlín Sampaio Neves  
 Eng. Civil  
 CREA-BA 051899346-9













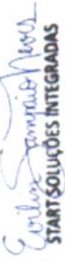

15.8	13941	ORSE	Revestimento cerâmico, tipo tijolinho, para parede, 20 x 06 vermelho, aplicado em argamassa industrializada ac-li, exclusive regularização de base ou emboco	m²	65,08	101,35	125,20	8.148,01	0,15 %		R\$		59,87	7.496,17	5,21	R\$	651,84
15.9	5057	ORSE	Revestimento metálico em alumínio composto (Alucobond), e=0,3mm, pintura Kaynar 500 composta por seis camadas, inclusive estrutura metálica auxiliar em perfil de viga "U" de 2" - fornecimento e montagem	m²	224,38	457,24	564,87	126.745,53	2,27 %		R\$				224,38	R\$	126.745,53
16			<b>PINTURA</b>		<b>1</b>		<b>395.790,62</b>	<b>395.790,62</b>	<b>7,09 %</b>								
16.1	2344	ORSE	Preparo de superfície com lixamento de paredes e tetos	m²	2257,4	3,24	4,00	9.029,60	0,16 %		R\$	300,00	1.050,00	4.200,00	1.207,40	R\$	4.829,60
16.2	88484	SINAPI	FUNDO SELADOR ACRILICO, APLICAÇÃO MANUAL EM TETO, UMA DEMÃO AF_04/2023	m²	2200	5,57	6,88	15.136,00	0,27 %		R\$	400,00	1.000,00	6.880,00	1.200,00	R\$	8.256,00
16.3	88487	SINAPI	EMASSAMENTO COM MASSA LÁTEX, APLICAÇÃO EM PAREDE, DUAS DEMÃOS, LIXAMENTO MANUAL AF_04/2023	m²	8854,96	18,93	23,38	207.028,96	3,71 %		R\$	900,00	2.002,00	46.806,76	6.852,96	R\$	160.222,20
16.4	95622	SINAPI	APLICAÇÃO MANUAL DE TINTA LÁTEX ACRILICA EM PANDOS COM PRESENCIA DE VAZOS DE EDIFÍCIOS DE MÚLTIPLOS PAVIMENTOS, DUAS DEMÃOS AF_03/2024	m²	8358,19	15,91	19,65	164.238,43	2,94 %		R\$				8.358,19	R\$	164.238,43
16.5	9484	ORSE	Pintura de acabamento com lixamento e aplicação de 02 demãos de esmalte sintético brilhante sobre madeira (Suvinit ou similar)	m²	13,65	21,21	26,20	357,63	0,01 %		R\$				13,65	R\$	357,63
17			<b>COBERTURA</b>		<b>1</b>		<b>281.893,51</b>	<b>281.893,51</b>	<b>5,05 %</b>								
17.1	96109	SINAPI	FORRO EM PLACAS DE GESSO, PARA AMBIENTES RESIDENCIAIS AF_08/2023_PS	m²	68	55,74	68,86	4.682,48	0,08 %		R\$				68,00	R\$	4.682,48
17.2	92580	SINAPI	TRAMA DE AÇO COMPOSTA POR TERÇAS PARA TELHADOS DE ATÉ 2 ÁGUAS PARA TELHA ONDULADA DE FIBROCIMENTO, METÁLICA, PLÁSTICA OU TERMOACÚSTICA, INCLUSO TRANSPORTE VERTICAL AF_07/2019	m²	1316,25	51,13	63,16	83.134,35	1,49 %		R\$	62,40	62,40	3.941,18	1.253,85	R\$	79.183,17
17.3	92580	SINAPI	TRAMA DE AÇO COMPOSTA POR TERÇAS PARA TELHADOS DE ATÉ 2 ÁGUAS PARA TELHA ONDULADA DE FIBROCIMENTO, METÁLICA, PLÁSTICA OU TERMOACÚSTICA, INCLUSO TRANSPORTE VERTICAL AF_07/2019	m²	217,48	51,13	63,16	13.736,03	0,25 %		R\$				217,48	R\$	13.736,03
17.4	12736	ORSE	Telhamento com telha em alumínio, simples, ondulada, não pintada e = 0,5 mm -Rev. 01	m²	217,48	117,52	145,18	31.573,74	0,57 %		R\$				217,48	R\$	31.573,74
17.5	5057	ORSE	Revestimento metálico em alumínio composto (Alucobond), e=0,3mm, pintura Kaynar 500 composta por seis camadas, inclusive estrutura metálica auxiliar em perfil de viga "U" de 2" - fornecimento e montagem	m²	197,37	457,24	564,87	111.488,39	2,00 %		R\$				197,37	R\$	111.488,39
17.6	94220	SINAPI	CALHA EM CHAPA DE AÇO GALVANIZADO NUMERO 24, DESENVOLVIMENTO DE 100 CM, INCLUSO TRANSPORTE VERTICAL AF_07/2019	M	200,8	150,28	185,65	37.278,52	0,67 %		R\$				200,80	R\$	37.278,52
18			<b>ESTACIONAMENTO</b>		<b>1</b>		<b>74.787,39</b>	<b>74.787,39</b>	<b>1,34 %</b>								
18.1	2394	ORSE	Fornecimento e espalhamento de terra vegetal preparada	m³	44,24	177,31	219,04	9.690,32	0,17 %		R\$				44,24	R\$	9.690,32
18.2	10234	ORSE	Grama esmeralda em placas, fornecimento e plantio	m²	206,22	26,87	36,90	7.609,51	0,14 %		R\$				206,22	R\$	7.609,51
18.3	98509	SINAPI	PLANTIO DE ARBUSTO OU CERCA VIVA AF_07/2024	UN	100	62,94	77,75	7.775,00	0,14 %		R\$				100,00	R\$	7.775,00
18.4	88469	SINAPI	PINTURA LÁTEX ACRILICA PREMIUM, APLICAÇÃO MANUAL EM PAREDES, DUAS DEMÃOS AF_04/2023	m²	305,92	13,47	16,64	5.090,50	0,09 %		R\$				305,92	R\$	5.090,50
18.5	41595	SINAPI	PINTURA ACRILICA DE FAIXAS DE DEMARCAÇÃO EM QUADRAPOLIESPORTIVA, 5 CM DE LARGURA	M	235	16,41	20,27	4.783,45	0,08 %		R\$				235,00	R\$	4.783,45
18.6	100621	SINAPI	POSTE DE AÇO CÔNICO CONTINUIDO CURVO DUPLO, FLANGEADO, H=5M - FORNECIMENTO E INSTALAÇÃO AF_04/2025	UN	4	2.983,22	3.191,30	12.765,20	0,23 %		R\$				4,00	R\$	12.765,20
18.7	10536	ORSE	Lixeira em fibra de vidro, com capacidade 50l, com suporte (poste), FIOBERGLASS, REF. CLPD1085 ou similar	un	3	308,19	381,96	1.145,88	0,02 %		R\$				3,00	R\$	1.145,88
18.8	9567	SINAPI	(COMPOSIÇÃO REPRESENTATIVA) EXECUÇÃO DE ESTRUTURAS DE CONCRETO ARMADO, PARA EDIFICAÇÃO INSTITUCIONAL TERREIRA, FCK = 25MPa AF_01/2017	m³	0,5	2.990,69	3.694,69	1.847,34	0,03 %		R\$				0,50	R\$	1.847,34
18.9	11457	ORSE	Pavimentação em bloco de concreto vibroprensado, intertravado, cor natural, 10x20cm, e=6cm, 48un/m2, NBR781, Fck(mín)=35MPa, sob coxim areia grossa compactada c/ placa vibratória, e(comp)=6cm, rejuntado c/ argila fina.	m³	47,66	93,27	115,22	5.491,38	0,10 %		R\$				47,66	R\$	5.491,38

**START SOLUÇÕES INTEGRADAS**  
 Eng. Civil  
 Evellin Sampaio Neves  
 CREA-BA 051.899346-9

**Victor Araújo de Almeida**  
 Engenheiro Civil  
 CREA 052154022-4





19.5.6	100621	SINAPI	POSTE DE AÇO CONÍCO CONTÍNUO CURVO DUPLO, FLANGEADO, H=9M, INCLUSIVE LUMINÁRIAS, SEM LÂMPADAS - FORNECIMENTO E INSTALAÇÃO.	UN	10	2.583,22	3.191,30	31.913,00	0,57 %		R\$	-	R\$	-	10,00	R\$	31.913,00		
19.5.7	10288	ORSE	Banco simples com assento em madeira, dim:1500x300x387mm, ref. NK1606, da Nilko ou similar	un	10	504,74	623,55	6.235,50	0,11 %		R\$	-	R\$	-	10,00	R\$	6.235,50		
19.5.8	10536	ORSE	Lixeira em fibra de vidro, com capacidade 50l, com suporte (poste), FIOBERGLASS, REF. CLPD1085 ou similar	un	3	309,18	381,96	1.145,88	0,02 %		R\$	-	R\$	-	3,00	R\$	1.145,88		
19.5.9	93679	SINAPI	EXECUÇÃO DE PASSEIO EM PISO INTERTRAVADO, COM BLOCO RETANGULAR COLORIDO DE 20 X 10 CM, ESPESSURA 6 CM. AF_10/2022	m²	627,06	81,10	100,19	62.825,14	1,13 %		R\$	-	R\$	-	627,06	R\$	62.825,14		
19.5.10	7693	ORSE	Guarda-corpo em tubo de aço inox ø=3", com montantes flangeado em tubo inox ø=3" e com fechamento em tubo ø=2", com acabamento polido, h=0,90m, fixado nas extremidades	m	328,45	864,95	1.068,55	350.965,24	6,29 %		R\$	-	R\$	-	328,45	R\$	350.965,24		
20			<b>ADMINISTRAÇÃO DA OBRA</b>		1		<b>29.147,18</b>	<b>29.147,18</b>	<b>0,52 %</b>										
20.1	90777	SINAPI	ENGENHEIRO CIVIL DE OBRA JUNIOR COM ENCARGOS COMPLEMENTARES	H	91	130,58	161,31	14.679,21	0,26 %	22,00	R\$	3.548,82		64,00	R\$	10.323,84	27,00	R\$	4.355,37
20.2	90776	SINAPI	ENCARREGADO GERAL COM ENCARGOS COMPLEMENTARES	H	160,5	40,68	50,25	8.055,12	0,14 %	22,00	R\$	1.105,50		64,00	R\$	3.216,00	96,50	R\$	4.849,12
20.3	88326	SINAPI	VIGIA NOTURNO COM ENCARGOS COMPLEMENTARES	H	185	28,02	34,61	6.402,85	0,11 %	30,00	R\$	1.038,30		94,00	R\$	3.253,34	91,00	R\$	3.148,51
21			<b>CAIXA DE ÁGUA SUPERIOR 30 MIL LITROS</b>		1		<b>66.231,08</b>	<b>66.231,08</b>	<b>1,19 %</b>										
21.1	74156/0	SINAPI	ESTACA A TRADO (BROCA) DIÂMETRO = 25 CM, EM CONCRETO MOLDADO IN LOCO, 15 MPA, SEM ARMADURA.	M	56	82,48	101,89	5.705,84	0,10 %		R\$	-		R\$	-	56,00	R\$	5.705,84	
21.2	72820	SINAPI	CORTE E PREPARO EM CABECA DE ESTACA	UN	12	89,28	85,58	1.026,96	0,02 %		R\$	-		R\$	-	12,00	R\$	1.026,96	
21.3	73907/0	SINAPI	LASTRO DE CONCRETO, E=5CM, PREPARO MECÂNICO, INCLUSOS LANÇAMENTO E ADENSAMENTO	m²	12,96	50,21	62,02	803,77	0,01 %		R\$	-		R\$	-	12,96	R\$	803,77	
21.4	74007/0	SINAPI	FORMA TABUA P/ CONCRETO EM FUNDACAO C/ REAPROVEITAMENTO 10 X.	m²	7,2	48,47	59,87	431,06	0,01 %		R\$	-		R\$	-	7,20	R\$	431,06	
21.5	73990/0	SINAPI	ARMADURA AÇO CA-50 P/1,0M3 DE CONCRETO	UN	4,71	749,98	926,52	4.363,90	0,08 %		R\$	-		R\$	-	4,71	R\$	4.363,90	
21.6	Compos	Próprio	RESERVATÓRIO METÁLICO PADRÃO FNDE 30 MIL LITROS, COMPLETO - FORNECIMENTO E INSTALAÇÃO NO LOCAL	un	1	43.629,23	53.899,55	53.899,55	0,97 %		R\$	-		R\$	-	1,00	R\$	53.899,55	
22			<b>SERVIÇOS FINAIS</b>		1		<b>26.471,80</b>	<b>26.471,80</b>	<b>0,47 %</b>										
22.1	2450	ORSE	Limpeza geral	m²	7773,87	2,43	3,00	23.321,61	0,42 %		R\$	-		R\$	-	7.773,87	R\$	23.321,61	
22.2	11400	ORSE	Placa de inauguração em alumínio composto preto, 60x80cm, esp=4mm, (ACM constit. de 02 chapas sólidas de alumínio c/ núcleo central em polietileno), c/ pintura coilcoating PVDF KYNAR 500, texto gravado a laser, acab em verniz autom., mold em alumínio	un	1	2.549,94	3.150,19	3.150,19	0,06 %		R\$	-		R\$	-	1,00	R\$	3.150,19	
											BM 04	R\$	244.526,13	ACUMULADO	R\$	727.903,53	SALDO	R\$	4.852.846,47
Tipo de Licitação		CONCORRÊNCIA ELETRÔNICA			Total sem BDI		R\$	4.517.966,89											
Abertura da Licitação		03/10/2025 09:00			Total do BDI		R\$	1.062.783,11											
Número do Processo Licitatório		CE 008/2025			Total Geral		R\$	5.580.750,00											

*Evilín Sampaio Neves*  
**START SOLUÇÕES INTEGRADAS**  
 Evilín Sampaio Neves  
 Eng. Civil  
 CREA-BA 051899346-9

Documento assinado digitalmente  
 EVILIN SAMPAIO NEVES  
 Data: 03/10/2025 09:25:44 -0300  
 Verificar em: https://validar.mf.gov.br

*Victor Araújo de Almeida*  
**Victor Araújo de Almeida**  
 Engenheiro Civil  
 CREA 052154022-4

VALOR TOTAL	R\$	5.580.750,00
BM 01	R\$	87.666,54
BM02	R\$	202.553,52
BM03	R\$	193.157,33
BM04	R\$	244.526,13
ACUMULADO	R\$	727.903,53
SALDO CONTRATUAL	R\$	4.852.846,47

Start Soluções Integradas LTDA  
 21.450.165/0001-35



# MEMORIAL DE CÁLCULO

ITEM	DESCRIÇÃO DOS SERVIÇOS	UNID		MEMÓRIA DE CÁLCULO
<b>Obra: do shopping popular na sede do município de Santaluz-BA</b>				
2	<b>ESQUADRIAS</b>			
2.3	Porta em aço, em chapa galvanizada nº24, raiada, de enrolar	m²	991,96	1,58 X 2,80 = 4,42M² X 23 BOX = 100,00M²
9	<b>INSTALAÇÕES ELÉTRICAS</b>			
9.1	Arruela de pressão 1/4"	un	3000	1000 unidades
9.2	Parafuso com bucha S-10	un	700	400 unidades
9.3	Parafuso cabeça sextavada 1/4" x 1" (fornecimento e colocação)	un	1500	1000 unidades
9.4	Fornecimento e instalação de vergalhão (tirante c/ rosca d=1/4"x3000mm (marvitec ref. 1431 ou similar)	un	379,8	100 unidades
9.7	CABO DE COBRE FLEXÍVEL ISOLADO, 1,5 MM², ANTI-CHAMA 0,6/1,0 KV, PARA CIRCUITOS TERMINAIS - FORNECIMENTO E INSTALAÇÃO. AF_03/2023	M	6500	1000 Metros
9.8	CABO DE COBRE FLEXÍVEL ISOLADO, 6 MM², ANTI-CHAMA 0,6/1,0 KV, PARA CIRCUITOS TERMINAIS - FORNECIMENTO E INSTALAÇÃO. AF_03/2023	M	31354	1200 Metros
9.9	Parafuso com bucha S-8	un	12	12 unidades
9.10	CABO DE COBRE FLEXÍVEL ISOLADO, 2,5 MM², ANTI-CHAMA 0,6/1,0 KV, PARA CIRCUITOS TERMINAIS - FORNECIMENTO E INSTALAÇÃO. AF_03/2023	M	7500	1000 Metros
9.11	CABO DE COBRE FLEXÍVEL ISOLADO, 4 MM², ANTI-CHAMA 0,6/1,0 KV, PARA CIRCUITOS TERMINAIS - FORNECIMENTO E INSTALAÇÃO. AF_03/2023	M	700	260 Metros
9.12	Parafuso com bucha S-6 (fornecimento)	un	1000	1000 unidades
9.17	Disjuntor termomagnético monopolar 10 A, padrão DIN (linha branca) curva de disparo B, corrente de interrupção 5KA, ref.: Siemens 5 SX1 ou similar.	un	153	153 unidades
9.18	Disjuntor termomagnético monopolar 16 A, padrão DIN (linha branca) curva de disparo B, corrente de interrupção 5KA, ref.: Siemens 5 SX1 ou similar.	un	342	342 unidades

9.19	Disjuntor termomagnético monopolar 25 A, padrão DIN (linha branca), curva de disparo B, corrente de interrupção 5KA, ref.: Siemens 5 SX1 ou similar.	un	3	3 unidades
9.20	Disjuntor termomagnético monopolar 32 A, padrão DIN (Europeu - linha branca)	un	306	306 unidades
9.24	Suporte vertical 200 x 100 mm para fixação de eletrocalha metálica ( ref.: Mopaou similar)	un	74	74 unidades
9.25	Suporte vertical 200 x 150 mm para fixação de eletrocalha metálica ( ref.: Mopaou similar)	un	19	19 unidades
9.26	Suporte vertical 100 x 50 mm para fixação de eletrocalha metálica ( ref.: Mopaou similar)	un	113	113 unidades
9.27	Suporte vertical 50 x 50mm para fixação de eletrocalha metálica (ref. Mopaousimilar)	un	96	96 unidades
9.28	Suporte vertical 150 x 75/100 mm para fixação de eletrocalha metálica (ref.: mopaou similar)	un	17	17 unidades
9.30	Tala plana perfurada 50mm para eletrocalha metálica (ref.: mopa ou similar) - Rev01	un	140	140,00
9.32	Fornecimento e instalação de eletrocalha perfurada 200 x 50 x 3000 mm(ref.mopa ou similar)	un	33	33 Unidades
9.33	Fornecimento e instalação de eletrocalha perfurada 300 x 75 x 3000 mm (ref.mopa ou similar)	m	39	39 Metros
9.58	INTERRUPTOR SIMPLES (1 MÓDULO), 10A/250V, INCLUINDO SUPORTE E PLACA - FORNECIMENTO E INSTALAÇÃO. AF_03/2023	UN	170	170 unidades
9.59	INTERRUPTOR BIPOLAR (1 MÓDULO), 10A/250V, INCLUINDO SUPORTE E PLACA - FORNECIMENTO E INSTALAÇÃO. AF_03/2023	UN	2	2 unidades
9.60	TOMADA ALTA DE EMBUTIR (1 MÓDULO), 2P+T 10 A, INCLUINDO SUPORTE E PLACA - FORNECIMENTO E INSTALAÇÃO. AF_03/2023	UN	681	644 unidades
<b>11</b>	<b>SPDA</b>			
11	Arruela lisa zincada d=1/4"	un	432	200 unidades
11.2	Parafuso auto-atarraxante em aço inox - 4,2 x 32mm - fornecimento e colocação	un	432	200 unidades
11.3	Parafuso cabeça chata em alumínio 1/4" x 7/8" - fornecimento e colocação	un	432	200 unidades
11.4	Parafuso cabeça sextavada 1/4" x 1" (fornecimento e colocação)	un	432	200 unidades
11.6	Cabo de cobre nú 50 mm2 - fornecimento e assentamento (2,27m/kg)	kg	1250	150 kg
11.7	Caixa de inspeção em pvc 300mm	un	4	2 unidades



11.8	HASTE DE ATERRAMENTO, DIÂMETRO 5/8", COM 3 METROS - FORNECIMENTO E INSTALAÇÃO. AF_08/2023	UN	73	50 unidades
<b>14</b>	<b>ESTRUTURA EM CONCRETO ARMADO</b>			
14.1.1	ESCAVAÇÃO MECANIZADA PARA VIGA BALDRAME OU SAPATA CORRIDA COM MINI-ESCAVADEIRA (INCLUINDO ESCAVAÇÃO PARA COLOCAÇÃO DEFÔRMAS). AF_01/2024	m³	4	1,00 X 2,00 = 2,00M³
14.1.2	LASTRO DE CONCRETO MAGRO, APLICADO EM BLOCOS DE COROAMENTO OU SAPATAS, ESPESSURA DE 3 CM. AF_01/2024	m²	20	2,00 X 5,00 = 10,00M²
14.1.3	(COMPOSIÇÃO REPRESENTATIVA) EXECUÇÃO DE ESTRUTURAS DE CONCRETO ARMADO, PARA EDIFICAÇÃO INSTITUCIONAL TÉRREA, FCK = 25 MPA. AF_01/2017	m³	1,75	1,00 X 1,00 X 1,00 = 1,00M³
14.1.4	Bloco cerâmico tipo "u" (calha) 9x19x19cm	m	258,15	170,15 Metros
<b>15</b>	<b>REVESTIMENTO E PISOS</b>			
15.1	PISO EM GRANILITE, MARMORITE OU GRANITINA EM AMBIENTES INTERNOS, COM ESPESSURA DE 8 MM, INCLUSO MISTURA EM BETONEIRA, COLOCAÇÃO DAS JUNTAS, APLICAÇÃO DO PISO, 4 POLIMENTOS COM POLITRIZ, ESTUCAMENTO, SELADOR E CERA. AF_06/2022	m²	3596,13	8,00 X 18,80 = 150M² / 7,50 X 20,00 = 150M² TOTAL 300,00M²
<b>16</b>	<b>PINTURA</b>			
16.1	Preparo de superfície com lixamento de paredes e tetos	m²	2257,4	30,00 X 10 BOX = 300,00M²
16.2	FUNDO SELADOR ACRÍLICO, APLICAÇÃO MANUAL EM TETO, UMA DEMÃO. AF_04/2023	m²	2200	30,00 X 13,34 BOX = 400,00M²
16.3	EMASSAMENTO COM MASSA LÁTEX, APLICAÇÃO EM PAREDE, DUASDEMÃOS, LIXAMENTO MANUAL. AF_04/2023	m²	8854,96	30,00 X 30 BOX = 900,00M²
<b>17</b>	<b>COBERTURA</b>			
17.2	TRAMA DE AÇO COMPOSTA POR TERÇAS PARA TELHADOS DE ATÉ 2 ÁGUAS PARA TELHA ONDULADA DE FIBROCIMENTO, METÁLICA, PLÁSTICA OU TERMOACÚSTICA, INCLUSO TRANSPORTE VERTICAL. AF_07/2019	m²	1316,25	4,00 x 0,20= 0,80 x 78 unid 62,40m²
<b>PRAÇA</b>				



19.5.5	Pavimentação em bloco de concreto vibroprensado, intertravado, colorido, 10x20cm, e=6cm, 46un/m <sup>2</sup> , NBR9781, Fck(min)=35MPa, sob coxim areia grossa compactada c/ placa vibratória, e(comp.)=6cm, rejuntado c/ areia fina.	m <sup>2</sup>	627,06	19,00 x 23,47 445,79



 Documento assinado digitalmente  
 EVILIN SAMPAIO NEVES  
 Data: 09/04/2026 15:13:56-0300  
 Verifique em <https://validar.it.gov.br>

  
**START SOLUÇÕES INTEGRADAS**  
 Evilin Sampaio Neves  
 Eng. Civil  
 CREA-BA 051899346-9







## Relatório Diário de Obra

<b>Contrato N°:</b>		1080/2025	
<b>Data OS:</b>		056/2025	
<b>PERÍODO DE EXECUÇÃO DOS SERVIÇOS:</b>		09 a 13.03.2026	
<b>DIAS TRABALHADOS</b>		segunda(x) terça(x) quarta(x) quinta(x) sexta(x) sábado(x) domingo(x)	
<b>JUSTIFICATIVA DOS DIAS NÃO TRABALHADOS</b>		Ex: Final de semana, feriado, Paralisação total ou parcial dos serviços.	
<b>Condições do tempo</b>		Bom	
<b>Equipamentos</b>		Chuva	
<b>MÃO DE OBRA DIRETA</b>		2	
<b>AJUDANTE COMUM</b>		1	
<b>CARPINTEIRO</b>		1	
<b>PEDREIRO</b>		1	
<b>OPERADOR RETROESCAVADEIRA</b>		1	
<b>MOTORISTA CAÇAMBA</b>		1	
<b>AJUDANTE PRÁTICO</b>		1	
<b>ENGENHEIRO CIVIL</b>		1	
<b>ENCARRREGADO</b>		1	
<b>ELETRICISTA</b>		1	
<b>RETROESCAVADEIRA</b>		1	
<b>CAÇAMBA</b>		1	
<b>GERADOR</b>		1	
<b>MARTELETE SDS</b>		1	
<b>MINE ESCAVADEIRA COM ROMPEDOR</b>		1	
<b>MOTO NIVELADORA</b>		1	
<b>ATIVIDADES</b>		1	
<b>TRAMA DE AÇO COMPOSTA POR TERÇAS PARA TELHADOS DE ATÉ 2 ÁGUAS PARA TELHA ONDULADA DE FIBROCIMENTO, METÁLICA, PLÁSTICA OU TERMOACÚSTICA, INCLUSO TRANSPORTE VERTICAL. AF_07/2019</b>		1	
<b>Suporte vertical 100 x 50 mm para fixação de eletrocalha metálica ( ref.: Mopaou similar)</b>		1	
<b>ELETRODUTO RÍGIDO ROSCAVEL, PVC, DN 32 MM (1"), PARA CIRCUITOS TERMINAIS, INSTALADO EM FORRO - FORNECIMENTO E INSTALAÇÃO. AF_03/2023</b>		1	
<b>Rodapé alta resistência, h = 7 cm</b>		1	
<b>Porta em aço, em chapa galvanizada nº24, raizada, de enrolar</b>		1	
<b>Brise metálico Hunter Douglas ref. Miniwave # 103 cor: prata ou similar, com estrutura e montagem, exclusive Andaimos ou plataforma. . Rev</b>		1	
<b>ELETRODUTO RÍGIDO ROSCAVEL, PVC, DN 110 MM (4"), PARA REDE ENTERRADA DE DISTRIBUIÇÃO DE ENERGIA ELÉTRICA - FORNECIMENTO E INSTALAÇÃO. AF_12/2021</b>		1	
<b>ELETRODUTO RÍGIDO ROSCAVEL, PVC, DN 75 MM (2 1/2"), PARA REDE ENTERRADA DE DISTRIBUIÇÃO DE ENERGIA ELÉTRICA - FORNECIMENTO E INSTALAÇÃO. AF_12/2021</b>		1	
<b>Fornecimento e instalação de eletrocalha perfurada 100 x 50 x 3000 mm(ref.mopa ou similar)</b>		1	
<b>Fornecimento e instalação de eletrocalha metálica 50 x 50 x 3000 mm. (ref.valemam ou similar)</b>		1	
<b>Luva para eletroduto pvc roscavel, d=4" - fornecimento</b>		1	
<b>Bloco cerâmico tipo "J" (calha) 9x19x19cm</b>		1	
<b>PISO EM GRANILITE, MARMORITE OU GRANITINA EM AMBIENTES INTERNOS, COM ESPESURA DE 8 MM, INCLUSO MISTURA EM BETONEIRA, COLOCAÇÃO DAS JUNTAS, APLICAÇÃO DO PISO, 4 POLIMENTOS COM POLITRIZ, ESTUCAMENTO, SELADOR E CERA. AF_06/2022</b>		1	
<b>Preparo de superfície com lixamento de paredes e tetos</b>		1	
<b>FUNDO SELADOR AGRÍCO, APLICAÇÃO MANUAL EM TETO, UMA DEMÃO. AF_04/2023</b>		1	
<b>EMASSAMENTO COM MASSA LÁTEX, APLICAÇÃO EM PAREDE, DUAS DEMÃOS, LIXAMENTO MANUAL. AF_04/2023</b>		1	
<b>Engenharia Civil</b>		1	
<b>Engenharia Civil</b>		1	
<b>Engenharia Civil</b>		1	

  
**Start Soluções Integradas**

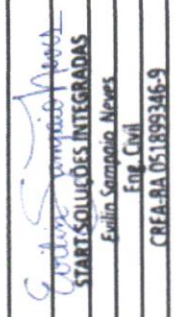
  
**Eng. Civil**

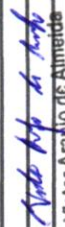
  
**Victor Araujo de Almeida**

Engenheiro Civil  
 CREA-BA 052154022-4







## Relatório Diário de Obra

Contratante:		PREFEITURA MUNICIPAL DE SANTALUZ		Contrato Nº:	1080/2025
Contratada:		START SOLUCOES INTEGRADA LTDA		Data OS:	056/2025
Projeto:		--* Contratação de empresa de engenharia para execução do remanescente da obra do shopping popular na sede do município de Santaluz-BA		PERÍODO DE EXECUÇÃO DOS SERVIÇOS:	23 a 27.03.2026
		Condições do tempo		DIAS TRABALHADOS	
		Bom		segunda(x) terça(x) quarta(x) quinta(x) sexta(x) sábado() domingo()	
		Chuva		JUSTIFICATIVA DOS DIAS NÃO TRABALHADOS	
				Ex: Final de semana, feriado, Paralisação total ou parcial dos serviços.	
MÃO DE OBRA DIRETA	10	EQUIPAMENTOS	2	ATIVIDADES	
AJUDANTE COMUM	4	RETROESCAVADEIRA		TRAMA DE AÇO COMPOSTA POR TERÇAS PARA TELHADOS DE ATÉ 2 ÁGUAS PARA TELHA ONDULADA DE FIBROCIMENTO, METÁLICA, PLÁSTICA OU TERMOACÚSTICA, INCLUSO TRANSPORTE VERTICAL. AF_07/2019	
CARPINTEIRO		CAÇAMBA		Suporte vertical 100 x 50 mm para fixação de eletrocalha metálica ( ref.: Mopaou similar)	
PEDREIRO	3	GERADOR	1	ELETRODUTO RÍGIDO ROSCÁVEL, PVC, DN 32 MM (1"), PARA CIRCUITOS TERMINAIS, INSTALADO EM FORRO - FORNECIMENTO E INSTALAÇÃO.AF_03/2023	
OPERADOR RETROESCAVADEIRA		MARTELETE SDS	1	Disjuntor termomagnético monopolar 16 A, padrão DIN (linha branca) curva de disparo B, corrente de interrupção 5KA, ref.: Siemens 5 SX1 ou similar.	
MOTORISTA CAÇAMBA		MINE ESCAFADEIRA COM ROMPEDOR		Porta em aço, em chapa galvanizada nº24, raiada, de enrolar	
AJUDANTE PRÁTICO	1	MOTO NIVELADORA		Brise metálico Hunter Douglas ref. Miniwave # 103 cor prata ou similar, com estrutura e montagem, exclusive Andaimos ou plataforma. . Rev	
ENGENHEIRO CIVIL	1			ELETRODUTO RÍGIDO ROSCÁVEL, PVC, DN 110 MM (4"), PARA REDE ENTERRADA DE DISTRIBUIÇÃO DE ENERGIA ELÉTRICA - FORNECIMENTO E INSTALAÇÃO. AF_12/2021	
ENCARREGADO	1			ELETRODUTO RÍGIDO ROSCÁVEL, PVC, DN 75 MM (2 1/2"), PARA REDE ENTERRADA DE DISTRIBUIÇÃO DE ENERGIA ELÉTRICA - FORNECIMENTO E INSTALAÇÃO. AF_12/2021	
ELETRICISTA				Fornecimento e instalação de eletrocalha perfurada 100 x 50 x 3000 mm(ref.mopa ou similar)	
				Fornecimento e instalação de eletrocalha metálica 50 x 50 x 3000 mm (ref.valemam ou similar)	
				Luva para eletroduto pvc roscavel, d=4 " - fornecimento	
				Bloco cerâmico tipo "u" (calha) 9x19x19cm	
				PISO EM GRANILITE, MARMORITE OU GRANITINA EM AMBIENTES INTERNOS, COM ESPESSURA DE 8 MM, INCLUSO MISTURA EM BETONEIRA, COLOCAÇÃO DAS JUNTAS, APLICAÇÃO DO PISO, 4 POLIMENTOS COM POLITRIZ, ESTUCAMENTO, SELADOR E CERA. AF_06/2022	
				Preparo de superfície com lixamento de paredes e tetos	
				FUNDO SELADOR ACRÍLICO, APLICAÇÃO MANUAL EM TETO, UMA DEMÃO.AF_04/2023	
				EMASSAMENTO COM MASSA LÁTEX, APLICAÇÃO EM PAREDE, DUASDEMÃOS, LIXAMENTO MANUAL. AF_04/2023	
				Disjuntor termomagnético monopolar 32 A, padrão DIN (Europeu - linha branca)	
				HASTE DE ATERRAMENTO, DIÂMETRO 5/8", COM 3 METROS -FORNECIMENTO E INSTALAÇÃO. AF_08/2023	
				Cabo de cobre nú 50 mm2 - fornecimento e assentamento (2,27m/kg)	

START SOLUCOES INTEGRADAS  
Evilm Sampaio Neves  
Eng. Civil  
CRBA-BA 051899346-9

Victor Araujo de Almeida  
Engenheiro Civil  
CREA 052154022-4



## Relatório Diário de Obra

<b>Contratante:</b>		PREFEITURA MUNICIPAL DE SANTALUZ		<b>Contrato N°:</b>	1080/2025
<b>Contratada:</b>		START SOLUCOES INTEGRADA LTDA		<b>Data OS:</b>	056/2025
<b>Projeto:</b>		-* Contratação de empresa de engenharia para execução do remanescente da obra do shopping popular na sede do município de Santaluz-BA		30 a 31.03.2026	
		<b>Condições do tempo</b>		<b>DIAS TRABALHADOS</b>	
		<b>Bom</b>		segunda(x) terça(x) quarta() quinta() sexta() sábado() domingo()	
		<b>Chuva</b>		<b>JUSTIFICATIVA DOS DIAS NÃO TRABALHADOS</b>	
				Ex: Final de semana, feriado, Paralisação total ou parcial dos serviços.	
<b>MÃO DE OBRA DIRETA</b>		<b>10</b>		<b>ATIVIDADES</b>	
AJUDANTE COMUM	4	EQUIPAMENTOS	2	TRAMA DE AÇO COMPOSTA POR TERÇAS PARA TELHADOS DE ATÉ 2 ÁGUAS PARA TELHA ONDULADA DE FIBROCIMENTO, METÁLICA, PLÁSTICA OU TERMOACÚSTICA, INCLUSO TRANSPORTE VERTICAL. AF_07/2019	
CARPINTEIRO		CAÇAMBA		Suporte vertical 100 x 50 mm para fixação de eletrocalha metálica ( ref.: Mopau similar)	
PEDREIRO	3	GERADOR	1	ELETRODUTO RÍGIDO ROSCÁVEL, PVC, DN 32 MM (1"), PARA CIRCUITOS TERMINAIS, INSTALADO EM FORRO - FORNECIMENTO E INSTALAÇÃO. AF_03/2023	
OPERADOR RETROESCAVADEIRA		MARTELETE SDS	1	Rodapé alta resistência, h = 7 cm	
MOTORISTA CAÇAMBA		MINE ESCAVADEIRA COM ROMPEDOR		Porta em aço, em chapa galvanizada nº24, ralada, de enrolar	
AJUDANTE PRÁTICO	1	MOTO NIVELADORA		Brise metálico Hunter Douglas ref. Miniwave # 103 cor: prata ou similar, com estrutura e montagem, exclusiva Andaimas ou plataforma. Rev	
ENGENHEIRO CIVIL	1			ELETRODUTO RÍGIDO ROSCÁVEL, PVC, DN 110 MM (4"), PARA REDE ENTERRADA DE DISTRIBUIÇÃO DE ENERGIA ELÉTRICA - FORNECIMENTO E INSTALAÇÃO. AF_12/2021	
ENCARREGADO	1			ELETRODUTO RÍGIDO ROSCÁVEL, PVC, DN 75 MM (2 1/2"), PARA REDE ENTERRADA DE DISTRIBUIÇÃO DE ENERGIA ELÉTRICA - FORNECIMENTO E INSTALAÇÃO. AF_12/2021	
ELETRICISTA				Fornecimento e instalação de eletrocalha perfurada 100 x 50 x 3000 mm(ref.mopa ou similar)	
				Fornecimento e instalação de eletrocalha metálica 50 x 50 x 3000 mm (ref.valemam ou similar)	
				Luva para eletroduto pvc roscavel, d=4 " - fornecimento	
				Bloco cerâmico tipo "u" (calha) 9x19x19cm	
				PISO EM GRANILITE, MARMORITE OU GRANITINA EM AMBIENTES INTERNOS, COM ESPESURA DE 8 MM, INCLUSO MISTURA EM BETONEIRA, COLOCAÇÃO DAS JUNTAS, APLICAÇÃO DO PISO, 4 POLIMENTOS COM POLITRIZ, ESTUCAMENTO, SELADOR E CERA. AF_06/2022	
				Preparo de superfície com lixamento de paredes e tetos	
				FUNDO SELADOR ACRÍLICO, APLICAÇÃO MANUAL EM TETO, UMA DEMÃO.AF_04/2023	
				EMASSAMENTO COM MASSA LÁTEX, APLICAÇÃO EM PAREDE, DUAS DEMÃOS, LIXAMENTO MANUAL. AF_04/2023	

Documento assinado digitalmente

**EVLIN SAMPAIO NEVES**

Data: 09/04/2026 10:31:02-0300

verifique em <https://validar.iti.gov.br>

**gov.br**

**START SOLUÇÕES INTEGRADAS**

Evlín Sampaio Neves

Eng. Civil

CREA-BA-051899316-9

*Victor Araujo de Almeida*

Victor Araujo de Almeida

Engenheiro Civil

CREA-05215402-4

CONCORRÊNCIA ELETRÔNICA <b>Nº 008/2025</b>	ORDEM DE SERVIÇO:	CONTRATANTE: <b>Prefeitura Municipal de Santaluz-Ba CNPJ/MF nº 13.807.870/0001-19</b>	<b>OBJETO:</b> --* Contratação de empresa de engenharia para execução do remanescente da obra do shopping popular na sede do município de Santaluz-BA
CONTRATO: <b>1080/2025</b>	PERÍODO DO BM: <b>01/03/2026 – 31/03/2026</b>	CONTRATADA: <b>START SOLUÇÕES INTEG CNPJ/MF nº 21.450.165/0001-35</b>	
BOLETIM DE MEDIÇÃO: <b>BM-04</b>			

## ANDAMENTO GERAL DA OBRA

**1**



**DESCRIÇÃO**

Cabo de cobre nú 50 mm<sup>2</sup> - fornecimento e assentamento (2,27m/kg)

**2**



**DESCRIÇÃO**

Cabo de cobre nú 50 mm<sup>2</sup> - fornecimento e assentamento (2,27m/kg)

**3**

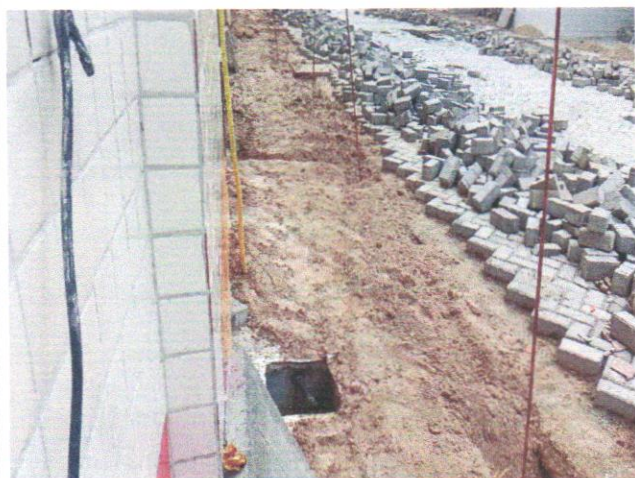

**DESCRIÇÃO**

HASTE DE ATERRAMENTO, DIÂMETRO 5/8", COM 3 METROS -FORNECIMENTO E INSTALAÇÃO. AF\_08/2023

**4**

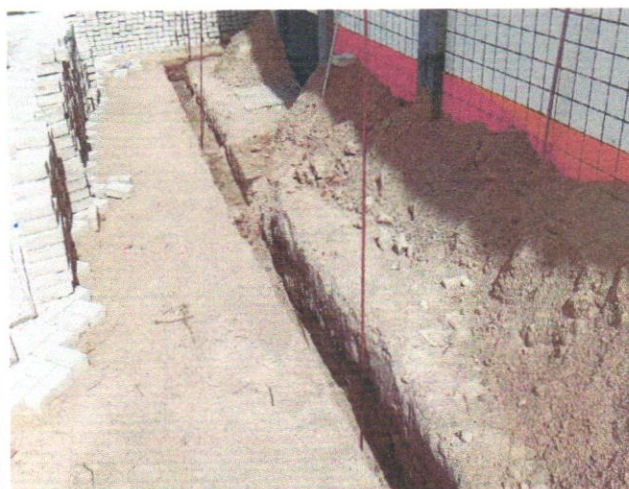

**DESCRIÇÃO**

HASTE DE ATERRAMENTO, DIÂMETRO 5/8", COM 3 METROS -FORNECIMENTO E INSTALAÇÃO. AF\_08/2023

*Victor Araujo de Almeida*  
Victor Araujo de Almeida  
Engenheiro Civil  
CREA 052154022-4

*Evilim Sampaio Neves*  
START SOLUÇÕES INTEGRADAS  
Evilim Sampaio Neves  
Eng. Civil  
CREA-BA 051899346-9



CONCORRÊNCIA ELETRÔNICA <b>Nº 008/2025</b>	ORDEM DE SERVIÇO:	CONTRATANTE: <b>Prefeitura Municipal de Santaluz-Ba CNPJ/MF nº 13.807.870/0001-19</b>	<b>OBJETO:</b> --* Contratação de empresa de engenharia para execução do remanescente da obra do shopping popular na sede do município de Santaluz-BA
CONTRATO: <b>1080/2025</b>	PERÍODO DO BM: <b>01/03/2026 – 31/03/2026</b>	CONTRATADA: <b>START SOLUÇÕES INTEG CNPJ/MF nº 21.450.165/0001-35</b>	
BOLETIM DE MEDIÇÃO: <b>BM-04</b>			

**5**



**DESCRIÇÃO**

TRAMA DE AÇO COMPOSTA POR TERÇAS PARA TELHADOS DE ATÉ 2 ÁGUAS PARA TELHA ONDULADA DE FIBROCIMENTO, METÁLICA, PLÁSTICA OU TERMOACÚSTICA, INCLUSO TRANSPORTE VERTICAL. AF\_07/2019

**6**



**DESCRIÇÃO**

TRAMA DE AÇO COMPOSTA POR TERÇAS PARA TELHADOS DE ATÉ 2 ÁGUAS PARA TELHA ONDULADA DE FIBROCIMENTO, METÁLICA, PLÁSTICA OU TERMOACÚSTICA, INCLUSO TRANSPORTE VERTICAL. AF\_07/2019

**7**



TRAMA DE AÇO COMPOSTA POR TERÇAS PARA TELHADOS DE ATÉ 2 ÁGUAS PARA TELHA ONDULADA DE FIBROCIMENTO, METÁLICA, PLÁSTICA OU TERMOACÚSTICA, INCLUSO TRANSPORTE VERTICAL. AF\_07/2019

**8**



TRAMA DE AÇO COMPOSTA POR TERÇAS PARA TELHADOS DE ATÉ 2 ÁGUAS PARA TELHA ONDULADA DE FIBROCIMENTO, METÁLICA, PLÁSTICA OU TERMOACÚSTICA, INCLUSO TRANSPORTE VERTICAL. AF\_07/2019

*Victor Araujo de Almeida*  
Victor Araujo de Almeida  
Engenheiro Civil  
CREA 052154022-4

*Evilim Sampaio Neves*  
START SOLUÇÕES INTEGRADAS  
Evilim Sampaio Neves  
Eng. Civil  
CREA-BA 051899346-9



CONCORRÊNCIA ELETRÔNICA <b>Nº 008/2025</b>	ORDEM DE SERVIÇO:	CONTRATANTE: <b>Prefeitura Municipal de Santaluz-Ba CNPJ/MF nº 13.807.870/0001-19</b>	<b>OBJETO:</b> --* Contratação de empresa de engenharia para execução do remanescente da obra do shopping popular na sede do município de Santaluz-BA
CONTRATO: <b>1080/2025</b>	PERÍODO DO BM: <b>01/03/2026 – 31/03/2026</b>	CONTRATADA: <b>START SOLUÇÕES INTEG CNPJ/MF nº 21.450.165/0001-35</b>	
BOLETIM DE MEDIÇÃO: <b>BM-04</b>			

**9**



**DESCRIÇÃO**

EMASSAMENTO COM MASSA LÁTEX, APLICAÇÃO EM PAREDE, DUASDEMÃOS, LIXAMENTO MANUAL. AF\_04/2023

**10**



**DESCRIÇÃO**

Porta em aço, em chapa galvanizada nº24, raiada, de enrolar

**11**

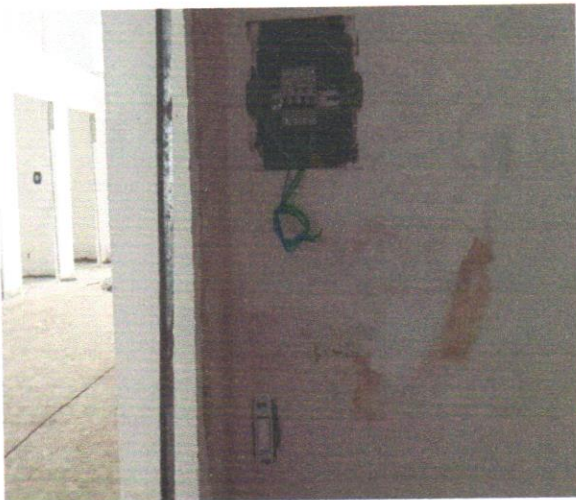

Disjuntor termomagnético monopolar 16 A, padrão DIN (linha branca) curva de disparo B, corrente de interrupção 5KA, ref.: Siemens 5 SX1 ou similar.

**12**

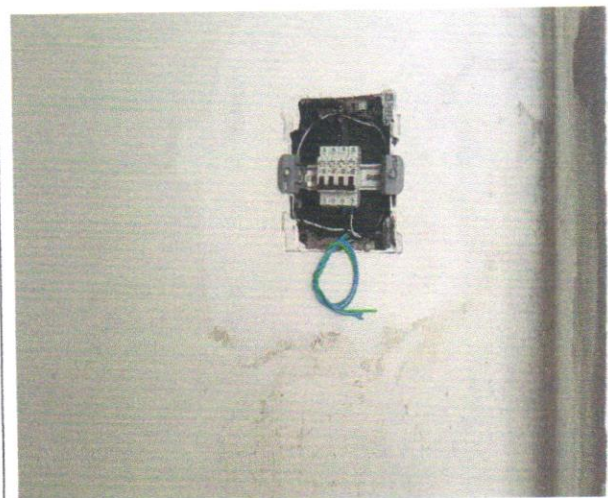

Disjuntor termomagnético monopolar 32 A, padrão DIN (Europeu - linha branca)

*Victor A. de Almeida*  
Victor Araújo de Almeida  
Engenheiro Civil  
CREA 052154022-4

*Evilim Sampaio Neves*  
START SOLUÇÕES INTEGRADAS  
Evilim Sampaio Neves  
Eng. Civil  
CREA-BA 051899346-9



CONCORRÊNCIA ELETRÔNICA <b>Nº 008/2025</b>	ORDEM DE SERVIÇO:	CONTRATANTE: <b>Prefeitura Municipal de Santaluz-Ba CNPJ/MF nº 13.807.870/0001-19</b>	<b>OBJETO:</b> --* Contratação de empresa de engenharia para execução do remanescente da obra do shopping popular na sede do município de Santaluz-BA
CONTRATO: <b>1080/2025</b>	PERÍODO DO BM: <b>01/03/2026 – 31/03/2026</b>	CONTRATADA: <b>START SOLUÇÕES INTEG CNPJ/MF nº 21.450.165/0001-35</b>	
BOLETIM DE MEDIÇÃO: <b>BM-04</b>			

**13**

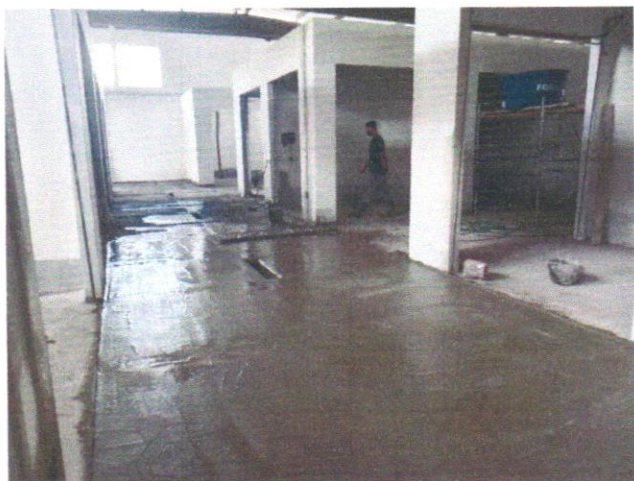

**DESCRIÇÃO**

PISO EM GRANILITE, MARMORITE OU GRANITINA EM AMBIENTES INTERNOS, COM ESPESSURA DE 8 MM, INCLUSO MISTURA EM BETONEIRA, COLOCAÇÃO DAS JUNTAS, APLICAÇÃO DO PISO, 4 POLIMENTOS COM POLITRIZ, ESTUCAMENTO, SELADOR E CERA.  
AF\_06/2022

**14**



**DESCRIÇÃO**

PISO EM GRANILITE, MARMORITE OU GRANITINA EM AMBIENTES INTERNOS, COM ESPESSURA DE 8 MM, INCLUSO MISTURA EM BETONEIRA, COLOCAÇÃO DAS JUNTAS, APLICAÇÃO DO PISO, 4 POLIMENTOS COM POLITRIZ, ESTUCAMENTO, SELADOR E CERA.  
AF\_06/2022

**15**



TOMADA ALTA DE EMBUTIR (1 MÓDULO), 2P+T 10 A, INCLUINDO SUPORTE E PLACA - FORNECIMENTO E INSTALAÇÃO. AF\_03/2023

**16**

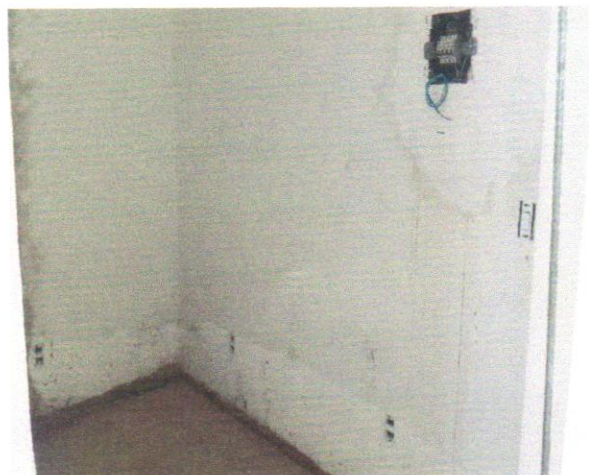

TOMADA ALTA DE EMBUTIR (1 MÓDULO), 2P+T 10 A, INCLUINDO SUPORTE E PLACA - FORNECIMENTO E INSTALAÇÃO. AF\_03/2023

*Victor Araujo de Almeida*  
Victor Araujo de Almeida  
Engenheiro Civil  
CREA 052154022-4

*Evilina Sampaio Neves*  
START SOLUÇÕES INTEGRADAS  
Evilina Sampaio Neves  
Eng. Civil  
CREA-BA 051899346-9



CONCORRÊNCIA ELETRÔNICA Nº 008/2025	ORDEM DE SERVIÇO:	CONTRATANTE: Prefeitura Municipal de Santaluz-Ba CNPJ/MF nº 13.807.870/0001-19	<b>OBJETO:</b> --* Contratação de empresa de engenharia para execução do remanescente da obra do shopping popular na sede do município de Santaluz-BA
CONTRATO: 1080/2025	PERÍODO DO BM: 01/03/2026 – 31/03/2026	CONTRATADA: START SOLUÇÕES INTEG CNPJ/MF nº 21.450.165/0001-35	
BOLETIM DE MEDIÇÃO: BM-04			

17



**DESCRIÇÃO**

Bloco cerâmico tipo "u" (calha) 9x19x19cm

18

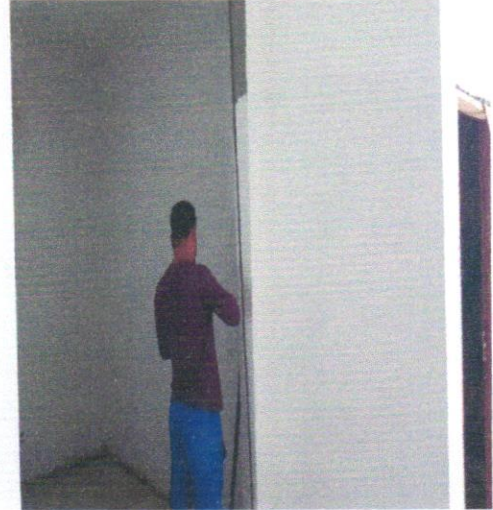

**DESCRIÇÃO**

EMASSAMENTO COM MASSA LÁTEX, APLICAÇÃO EM PAREDE, DUASDEMÃOS, LIXAMENTO MANUAL. AF\_04/2023

19



Fornecimento e instalação de eletrocalha perfurada 200 x 50 x 3000 mm(ref.mopa ou similar)

20



ELETRODUTO RÍGIDO ROSCÁVEL, PVC, DN 110 MM (4"), PARA REDE ENTERRADA DE DISTRIBUIÇÃO DE ENERGIA ELÉTRICA - FORNECIMENTO E INSTALAÇÃO. AF\_12/2021

*Victor Araujo de Almeida*  
Victor Araujo de Almeida  
Engenheiro Civil  
CREA 052154022-4

*Evilina Sampaio Neves*  
START SOLUÇÕES INTEGRADAS  
Evilina Sampaio Neves  
Eng. Civil  
CREA-BA 051899346-9



CONCORRÊNCIA ELETRÔNICA Nº 008/2025	ORDEM DE SERVIÇO:	CONTRATANTE: Prefeitura Municipal de Santaluz-Ba CNPJ/MF nº 13.807.870/0001-19	<b>OBJETO:</b> --* Contratação de empresa de engenharia para execução do remanescente da obra do shopping popular na sede do município de Santaluz-BA
CONTRATO: 1080/2025	PERÍODO DO BM: 01/03/2026 – 31/03/2026	CONTRATADA: START SOLUÇÕES INTEG CNPJ/MF nº 21.450.165/0001-35	
BOLETIM DE MEDIÇÃO: BM-04			

21

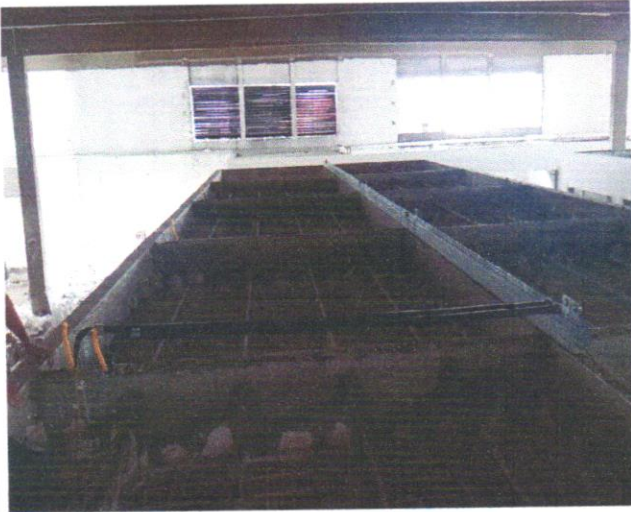

**DESCRIÇÃO**

Luva para eletroduto de pvc rígido roscável, diâm = 75mm (2 1/2")

22



**DESCRIÇÃO**

Luva para eletroduto pvc roscavel, d=4 " - fornecimento

23



ELETRODUTO RÍGIDO ROSCÁVEL, PVC, DN 110 MM (4"), PARA REDE ENTERRADA DE DISTRIBUIÇÃO DE ENERGIA ELÉTRICA - FORNECIMENTO E INSTALAÇÃO. AF\_12/2021

24



ELETRODUTO RÍGIDO ROSCÁVEL, PVC, DN 110 MM (4"), PARA REDE ENTERRADA DE DISTRIBUIÇÃO DE ENERGIA ELÉTRICA - FORNECIMENTO E INSTALAÇÃO. AF\_12/2021

*Victor Araújo de Almeida*  
Victor Araújo de Almeida  
Engenheiro Civil  
CREA 052154022-4



# MUNICÍPIO DE ESPLANADA

DIRETORIA DE TRIBUTAÇÃO E FISCALIZAÇÃO TRIBUTÁRIA

Data Impressão: 30/03/2026

## CERTIDÃO NEGATIVA DE TRIBUTOS MUNICIPAIS

Nº 00000105/2026

Emissão: 30/03/2026

Validade: 28/06/2026

**START SOLUCOES INTEGRADAS LTDA**

**CGA: 000.002.577/001-11**

**CPF/CNPJ: 21.450.165/0001-35**

**CNAE: 4120-4/00**

**RUA MOISES AVILA DE ALMEIDA ,58**

**LOJA 01**

**CENTRO**

**48370000 - ESPLANADA - BA**

EM CUMPRIMENTO AO DESPACHO EXARADO EM PETIÇÃO PROTOCOLADA NESTE ÓRGÃO E, RESSALVADO O DIREITO DA FAZENDA PÚBLICA MUNICIPAL DE INSCREVER E COBRAR DÍVIDAS QUE VENHAM A SER APURADAS, CERTIFICO, PARA OS DEVIDOS FINS DE DIREITO, QUE, MANDANDO REVER OS REGISTROS DA DÍVIDA ATIVA INSCRITA NESTA REPARTIÇÃO, VERIFICOU-SE A INEXISTÊNCIA DE DÉBITOS RELATIVOS À INSCRIÇÃO ACIMA, E PARA CONSTAR, DETERMINEI QUE FOSSE EXTRAÍDA ESTA CERTIDÃO NEGATIVA DE TRIBUTOS MUNICIPAIS.

OBS: QUALQUER RASURA OU EMENDA TORNARÁ NULO ESTE DOCUMENTO.



Validação Web:



00220260000010500001940508

Emissor: VIA WEB



## Certidão Negativa de Débitos Tributários

(Emitida para os efeitos dos arts. 113 e 114 da Lei 3.956 de 11 de dezembro de 1981 - Código Tributário do Estado da Bahia)

Certidão Nº: **20261073269**

RAZÃO SOCIAL	
<b>START SOLUCOES INTEGRADAS LTDA</b>	
INSCRIÇÃO ESTADUAL	CNPJ
<b>121.094.436 - BAIXADO</b>	<b>21.450.165/0001-35</b>

Fica certificado que não constam, até a presente data, pendências de responsabilidade da pessoa física ou jurídica acima identificada, relativas aos tributos administrados por esta Secretaria.

Esta certidão engloba todos os seus estabelecimentos quanto à inexistência de débitos, inclusive os inscritos na Dívida Ativa, de competência da Procuradoria Geral do Estado, ressalvado o direito da Fazenda Pública do Estado da Bahia cobrar quaisquer débitos que vierem a ser apurados posteriormente.

Emitida em 03/03/2026, conforme Portaria nº 918/99, sendo válida por 60 dias, contados a partir da data de sua emissão.

**AUTENTICIDADE DESTA DOCUMENTO PODE SER COMPROVADA NAS INSPETORIAS FAZENDÁRIA  
OU VIA INTERNET, NO ENDEREÇO <http://www.sefaz.ba.gov.br>**

Válida com a apresentação conjunta do cartão original de inscrição no CPF ou no CNPJ da  
Secretaria da Receita Federal do Ministério da Fazenda.





**MINISTÉRIO DA FAZENDA**  
Secretaria da Receita Federal do Brasil  
Procuradoria-Geral da Fazenda Nacional

**CERTIDÃO POSITIVA COM EFEITOS DE NEGATIVA DE DÉBITOS RELATIVOS AOS TRIBUTOS  
FEDERAIS E À DÍVIDA ATIVA DA UNIÃO**

**Nome: START SOLUCOES INTEGRADAS LTDA**  
**CNPJ: 21.450.165/0001-35**

Ressalvado o direito de a Fazenda Nacional cobrar e inscrever quaisquer dívidas de responsabilidade do sujeito passivo acima identificado que vierem a ser apuradas, é certificado que:

1. constam débitos administrados pela Secretaria da Receita Federal do Brasil (RFB) com exigibilidade suspensa nos termos do art. 151 da Lei nº 5.172, de 25 de outubro de 1966 - Código Tributário Nacional (CTN), ou objeto de decisão judicial que determina sua desconsideração para fins de certificação da regularidade fiscal, ou ainda não vencidos; e
2. não constam inscrições em Dívida Ativa da União (DAU) na Procuradoria-Geral da Fazenda Nacional (PGFN).

Conforme disposto nos arts. 205 e 206 do CTN, este documento tem os mesmos efeitos da certidão negativa.

Esta certidão é válida para o estabelecimento matriz e suas filiais e, no caso de ente federativo, para todos os órgãos e fundos públicos da administração direta a ele vinculados. Refere-se à situação do sujeito passivo no âmbito da RFB e da PGFN e abrange inclusive as contribuições sociais previstas nas alíneas 'a' a 'd' do parágrafo único do art. 11 da Lei nº 8.212, de 24 de julho de 1991.

A aceitação desta certidão está condicionada à verificação de sua autenticidade na Internet, nos endereços <<http://rfb.gov.br>> ou <<http://www.pgfn.gov.br>>.

Certidão emitida gratuitamente com base na Portaria Conjunta RFB/PGFN nº 1.751, de 2/10/2014.

Emitida às 08:35:58 do dia 14/01/2026 <hora e data de Brasília>.

Válida até 13/07/2026.

Código de controle da certidão: **F6CA.5B37.D6A7.E76A**

Qualquer rasura ou emenda invalidará este documento.





PODER JUDICIÁRIO  
JUSTIÇA DO TRABALHO

## **CERTIDÃO NEGATIVA DE DÉBITOS TRABALHISTAS**

Nome: START SOLUCOES INTEGRADAS LTDA (MATRIZ E FILIAIS)

CNPJ: 21.450.165/0001-35

Certidão nº: 4079842/2026

Expedição: 19/01/2026, às 14:37:45

Validade: 18/07/2026 - 180 (cento e oitenta) dias, contados da data de sua expedição.

Certifica-se que **START SOLUCOES INTEGRADAS LTDA (MATRIZ E FILIAIS)**, inscrito(a) no CNPJ sob o nº **21.450.165/0001-35**, **NÃO CONSTA** como inadimplente no Banco Nacional de Devedores Trabalhistas.

Certidão emitida com base nos arts. 642-A e 883-A da Consolidação das Leis do Trabalho, acrescentados pelas Leis ns.º 12.440/2011 e 13.467/2017, e no Ato 01/2022 da CGJT, de 21 de janeiro de 2022. Os dados constantes desta Certidão são de responsabilidade dos Tribunais do Trabalho.

No caso de pessoa jurídica, a Certidão atesta a empresa em relação a todos os seus estabelecimentos, agências ou filiais.

A aceitação desta certidão condiciona-se à verificação de sua autenticidade no portal do Tribunal Superior do Trabalho na Internet (<http://www.tst.jus.br>).

Certidão emitida gratuitamente.

### **INFORMAÇÃO IMPORTANTE**

Do Banco Nacional de Devedores Trabalhistas constam os dados necessários à identificação das pessoas naturais e jurídicas inadimplentes perante a Justiça do Trabalho quanto às obrigações estabelecidas em sentença condenatória transitada em julgado ou em acordos judiciais trabalhistas, inclusive no concernente aos recolhimentos previdenciários, a honorários, a custas, a emolumentos ou a recolhimentos determinados em lei; ou decorrentes de execução de acordos firmados perante o Ministério Público do Trabalho, Comissão de Conciliação Prévia ou demais títulos que, por disposição legal, contiver força executiva.



[Voltar](#)[Imprimir](#)

## Certificado de Regularidade do FGTS - CRF

**Inscrição:** 21.450.165/0001-35  
**Razão Social:** START SOLUCOES INTEGRADAS LTDA  
**Endereço:** RUA MOISES AVILA DE ALMEIDA 58 LOJA 01 / CENTRO / ESPLANADA / BA / 48370-000

A Caixa Econômica Federal, no uso da atribuição que lhe confere o Art. 7, da Lei 8.036, de 11 de maio de 1990, certifica que, nesta data, a empresa acima identificada encontra-se em situação regular perante o Fundo de Garantia do Tempo de Serviço - FGTS.

O presente Certificado não servirá de prova contra cobrança de quaisquer débitos referentes a contribuições e/ou encargos devidos, decorrentes das obrigações com o FGTS.

**Validade:** 12/03/2026 a 10/04/2026

**Certificação Número:** 2026031209232236093925

Informação obtida em 19/03/2026 11:46:27

A utilização deste Certificado para os fins previstos em Lei esta condicionada a verificação de autenticidade no site da Caixa:  
**[www.caixa.gov.br](http://www.caixa.gov.br)**



**MINISTÉRIO DA FAZENDA**  
**SECRETARIA ESPECIAL DA RECEITA FEDERAL DO BRASIL**  
**Recibo de Entrega da Declaração de Débitos e Créditos Tributários Federais - DCTFWeb**

<b>CNPJ/CPF</b>	21.450.165/0001-35
<b>Nome</b>	START SOLUCOES INTEGRADAS LTDA
<b>Período de apuração</b>	02/2026
<b>Declaração Retificadora</b>	Sim
<b>Identificação da apuração de débitos</b>	145065329 / Reinf CP 39181971562 / eSocial

**Totalização dos tributos apurados no período**

<b>Tributos</b>	<b>Débitos Apurados</b>	<b>Saldo a Pagar</b>
<b>Contribuição Previdenciária Segurados</b>	R\$ 5.181,19	R\$ 0,00
<b>Contribuição Previdenciária Patronal</b>	R\$ 13.957,69	R\$ 0,00
<b>Contribuição para Outras Entidades e Fundos</b>	R\$ 3.317,93	R\$ 0,00
<b>Contribuições Diversas</b>	R\$ 0,00	R\$ 0,00
<b>COFINS</b>	R\$ 0,00	R\$ 0,00
<b>COSIRF</b>	R\$ 0,00	R\$ 0,00
<b>CPSS</b>	R\$ 0,00	R\$ 0,00
<b>CSLL</b>	R\$ 0,00	R\$ 0,00
<b>CSRF</b>	R\$ 0,00	R\$ 0,00
<b>IOF</b>	R\$ 0,00	R\$ 0,00
<b>IPI</b>	R\$ 0,00	R\$ 0,00
<b>IRPJ</b>	R\$ 0,00	R\$ 0,00
<b>IRRF</b>	R\$ 103,11	R\$ 0,00
<b>PIS</b>	R\$ 0,00	R\$ 0,00
<b>RET/Pagamento Unificado</b>	R\$ 0,00	R\$ 0,00
<b>TOTAL</b>	R\$ 22.559,92	R\$ 0,00

O presente Recibo de Entrega da DCTFWeb contém a transcrição da Ficha Resumo da referida declaração, que constitui confissão de dívida, de forma irrevogável, dos tributos declarados. Fica o declarante ciente de que os tributos declarados na DCTFWeb e não pagos serão enviados para inscrição em Dívida Ativa da União, conforme o disposto no parágrafo 2º do artigo 5º do Decreto-Lei nº 2.124, de 13 de junho de 1984, combinado com a Portaria MF nº 118, de 28 de junho de 1984, estando o declarante sujeito ainda a:

- a) Sobre os tributos não pagos ou não recolhidos nos prazos legais incidirão multa e juros de mora, nos termos do art. 61 da Lei nº 9.430, de 27 de dezembro de 1996, combinado com o art. 35 da Lei nº 8.212, de 24 de julho de 1991;
- b) inclusão no Cadastro Informativo de Créditos não Quitados do Setor Público Federal (CADIN), impedindo operações de crédito com recursos públicos, a concessão de incentivos fiscais e financeiros e a celebração de convênios e similares que envolvam desembolso de recursos públicos e respectivos aditamentos (Lei nº 10.522, de 19 de julho de 2002);
- c) encaminhamento ao Ministério Público Federal de Representação Fiscal para Fins Penais nos casos que, em tese, tenha ocorrido crime contra a ordem tributária ou contra a previdência social, por deixar de recolher, no prazo legal, valor de tributo ou de contribuição social, descontado ou cobrado, na qualidade de sujeito passivo de obrigação e que deveria recolher aos cofres públicos (Lei nº 8.137, de 27 de dezembro de 1990 e Código Penal).

No caso de falta de apresentação ou de apresentação de declaração com incorreções ou omissões, o contribuinte ficará sujeito às multas previstas no artigo 32-A da Lei nº 8.212, de 1991, e no art. 7º da Lei nº 10.426, de 24 de abril de 2002.

Não surtirão efeitos as retificações de informações prestadas na DCTFWeb que pretendam excluir ou reduzir débitos:

- enviados para inscrição em Dívida Ativa da União, sejam eles saldos a pagar ou valores apurados em procedimento de auditoria interna;
- incluídos em parcelamento deferido;
- que tenham sido objeto de declaração de compensação não passível de retificação ou cancelamento.

Também não surtirão efeitos as retificações de débitos de tributos em relação aos quais o sujeito passivo tenha sido objeto de procedimento fiscal e/ou nos casos em que a apresentação da declaração ocorra após o prazo decadencial.

**Dados do Representante da Pessoa Jurídica**

<b>Nome</b>	RODRIGO CAVALCANTI OLIVEIRA
<b>CPF</b>	784.530.465-49
<b>Telefone</b>	-



DCTFWeb recebida via internet pelo Agente Receptor SERPRO em 20/03/2020 00.10.34

Nº do recibo de entrega 0000050000458232738

DCTFWeb transmitida com assinatura de certificado digital por 21.450.165/0001-35



**Empregador:** 21.450.165 **Nome Empregador:** START SOLUCOES INTEGRADAS LTDA **Qtd. Trabalhadores FGTS:** 25 **Origem:** Gestão de Guias  
**Vencimento da Guia:** 20/03/2026 **Total Parcelado:** 0,00 **Total da Guia (FGTS + Consignado):** 5.465,63  
**Número da Guia:** 0126032027354132-4 **Data Emissão:** 20/03/2026 06:30:46 (Brasília) **Emitida por:** 21.450.165/0001-35 - START SOLUCOES

#### Relação de Trabalhadores

Estabelecimento:		Tomador:											
21.450.165/0001-35		Sem Tomador											
Comp. Apuração	Comp. Referência	Nome Trabalhador	Matricula	CPF	Categoria	Vencimento	Tipo Depósito	Base Remuneração Total	Valor FGTS na Guia	Juros	Atualiz. Monetária	Multa	Total
02/2026		ADILTON FARIAS DOS SANTOS	27	051.922.385-36	101	20/03/2026	Mensal	2.290,43	183,23	0,00	0,00	0,00	183,23
02/2026		ANDRESSA SENA SANTANA DE JESUS	50	860.005.645-46	101	20/03/2026	Mensal	1.621,00	129,68	0,00	0,00	0,00	129,68
02/2026		ELIAS PINHEIRO MELO	48	630.443.585-15	101	20/03/2026	Mensal	2.464,50	197,16	0,00	0,00	0,00	197,16
02/2026		GENILSON DA SILVA PINTO	56	029.347.635-79	101	20/03/2026	Mensal	1.686,03	134,88	0,00	0,00	0,00	134,88
02/2026		JAMILLE SOUZA OITEIRO	39	016.586.875-90	101	20/03/2026	Mensal	2.000,00	160,00	0,00	0,00	0,00	160,00
02/2026		JOSÉ RODRIGO CARNEIRO DOS SANTOS	26	050.478.195-23	101	20/03/2026	Mensal	3.582,03	286,56	0,00	0,00	0,00	286,56
					<b>Total do Tomador</b>	<b>Sem Tomador</b>		<b>13.643,99</b>	<b>1.091,51</b>	<b>0,00</b>	<b>0,00</b>	<b>0,00</b>	<b>1.091,51</b>
					<b>Total do Estabelecimento</b>	<b>21.450.165/0001-35</b>		<b>13.643,99</b>	<b>1.091,51</b>	<b>0,00</b>	<b>0,00</b>	<b>0,00</b>	<b>1.091,51</b>
						<b>Total FGTS</b>		<b>56.644,00</b>	<b>4.531,46</b>	<b>0,00</b>	<b>0,00</b>	<b>0,00</b>	<b>4.531,46</b>



Empregador: 21.450.165 Nome Empregador: START SOLUCOES INTEGRADAS LTDA

Qtd. Trabalhadores FGTS: 25 Origem: Gestão de Guias

Vencimento da Guia: 20/03/2026

Total Parcelado:

0,00 Total da Guia (FGTS + Consignado): 5.465,63

Número da Guia: 0126032027354132-4 Data Emissão: 20/03/2026 06:30:46 (Brasília) Emitida por: 21.450.165/0001-35 - START SOLUCOES

#### Relação de Trabalhadores

Estabelecimento:		Tomador:											
90.023.63849/74		Sem Tomador											
Comp. Apuração	Comp. Referência	Nome Trabalhador	Matrícula	CPF	Categoria	Vencimento	Tipo Depósito	Base Remuneração Total	Valor FGTS na Guia	Juros	Atualiz. Monetária	Multa	Total
02/2026		AGNALDO PEREIRA PRATES	37	288.798.078-54	101	20/03/2026	Mensal	1.621,00	129,68	0,00	0,00	0,00	129,68
02/2026		ARNALDO DOS SANTOS RIBEIRO	47	090.198.535-03	101	20/03/2026	Mensal	4.584,67	366,77	0,00	0,00	0,00	366,77
02/2026		DEIVISON RODRIGUES OLIVEIRA	38	859.573.585-92	101	20/03/2026	Mensal	1.621,00	129,68	0,00	0,00	0,00	129,68
02/2026		EDUARDO SOUZA DOS SANTOS	36	039.755.465-65	101	20/03/2026	Mensal	1.621,00	129,68	0,00	0,00	0,00	129,68
02/2026		EMERSON SILVA SANTANA	41	082.386.945-82	101	20/03/2026	Mensal	1.633,89	130,71	0,00	0,00	0,00	130,71
02/2026		MARCIO LERIO SILVA DE OLIVEIRA	42	073.451.625-83	101	20/03/2026	Mensal	1.621,00	129,68	0,00	0,00	0,00	129,68
<b>Total do Tomador</b>							<b>Sem Tomador</b>	<b>12.702,56</b>	<b>1.016,20</b>	<b>0,00</b>	<b>0,00</b>	<b>0,00</b>	<b>1.016,20</b>
<b>Total do Estabelecimento</b>							<b>90.023.63849/74</b>	<b>12.702,56</b>	<b>1.016,20</b>	<b>0,00</b>	<b>0,00</b>	<b>0,00</b>	<b>1.016,20</b>
<b>Total FGTS</b>								<b>56.644,00</b>	<b>4.531,46</b>	<b>0,00</b>	<b>0,00</b>	<b>0,00</b>	<b>4.531,46</b>



**Empregador:** 21.450.165 **Nome Empregador:** START SOLUCOES INTEGRADAS LTDA **Qtd. Trabalhadores FGTS:** 25 **Origem:** Gestão de Guias  
**Vencimento da Guia:** 20/03/2026 **Total Parcelado:** 0,00 **Total da Guia (FGTS + Consignado):** 5.465,63  
**Número da Guia:** 0126032027354132-4 **Data Emissão:** 20/03/2026 06:30:46 (Brasília) **Emitida por:** 21.450.165/0001-35 - START SOLUCOES

#### Relação de Trabalhadores

Estabelecimento:		Tomador:											
90.023.63889/71		Sem Tomador											
Comp. Apuração	Comp. Referência	Nome Trabalhador	Matricula	CPF	Categoria	Vencimento	Tipo Depósito	Base Remuneração Total	Valor FGTS na Guia	Juros	Atualiz. Monetária	Multa	Total
02/2026		ALAN SILVA FERREIRA	60	861.520.575-23	101	20/03/2026	Mensal	3.601,40	288,11	0,00	0,00	0,00	288,11
02/2026		ALESSANDRO MACEDO DE OLIVEIRA	45	103.506.395-66	101	20/03/2026	Mensal	1.621,00	129,68	0,00	0,00	0,00	129,68
02/2026		BRUNO DOS SANTOS PEREIRA	53	117.256.145-10	101	20/03/2026	Mensal	1.763,70	141,09	0,00	0,00	0,00	141,09
02/2026		CARLOS VALTER PITHON	52	895.539.425-04	101	20/03/2026	Mensal	2.455,70	196,45	0,00	0,00	0,00	196,45
02/2026		DIEGO ALVES DE ANDRADE BARRETO	54	066.200.405-19	101	20/03/2026	Mensal	3.752,42	300,19	0,00	0,00	0,00	300,19
02/2026		ELINALDO LOPES DA HORA	49	053.801.685-07	101	20/03/2026	Mensal	1.737,91	139,03	0,00	0,00	0,00	139,03
02/2026		IAGO SOUSA DOS SANTOS	57	863.081.685-64	101	20/03/2026	Mensal	1.629,89	130,39	0,00	0,00	0,00	130,39
02/2026		JEOVANE DE JESUS PAIVA	59	863.551.515-32	101	20/03/2026	Mensal	1.750,80	140,06	0,00	0,00	0,00	140,06
02/2026		JOILTO DA CRUZ OLIVEIRA	51	670.906.565-00	101	20/03/2026	Mensal	4.941,88	395,35	0,00	0,00	0,00	395,35
02/2026		MAILSON DAS NEVES MARQUES	58	864.488.175-22	101	20/03/2026	Mensal	2.675,79	214,06	0,00	0,00	0,00	214,06
<b>Total do Tomador</b>							<b>Sem Tomador</b>	<b>25.930,49</b>	<b>2.074,41</b>	<b>0,00</b>	<b>0,00</b>	<b>0,00</b>	<b>2.074,41</b>
<b>Total do Estabelecimento</b>							<b>90.023.63889/71</b>	<b>25.930,49</b>	<b>2.074,41</b>	<b>0,00</b>	<b>0,00</b>	<b>0,00</b>	<b>2.074,41</b>
<b>Total FGTS</b>								<b>56.644,00</b>	<b>4.531,46</b>	<b>0,00</b>	<b>0,00</b>	<b>0,00</b>	<b>4.531,46</b>



**Empregador:** 21.450.165 **Nome Empregador:** START SOLUCOES INTEGRADAS LTDA **Qtd. Trabalhadores FGTS:** 25 **Origem:** Gestão de Guias  
**Vencimento da Guia:** 20/03/2026 **Total Parcelado:** 0,00 **Total da Guia (FGTS + Consignado):** 5.465,63  
**Número da Guia:** 0126032027354132-4 **Data Emissão:** 20/03/2026 06:30:46 (Brasília) **Emitida por:** 21.450.165/0001-35 - START SOLUCOES

#### Relação de Trabalhadores

Estabelecimento:		Tomador:											
90.027.27269/70		Sem Tomador											
Comp. Apuração	Comp. Referência	Nome Trabalhador	Matrícula	CPF	Categoria	Vencimento	Tipo Depósito	Base Remuneração Total	Valor FGTS na Guia	Juros	Atualiz. Monetária	Multa	Total
02/2026		DEIVISON CONCEICAO DOS SANTOS	61	862.279.505-56	101	20/03/2026	Mensal	1.140,59	91,24	0,00	0,00	0,00	91,24
02/2026		ITALO DOS SANTOS PASSOS	62	111.330.285-27	101	20/03/2026	Mensal	1.150,82	92,06	0,00	0,00	0,00	92,06
02/2026		JORGE ANTONIO SILVA PINHO	63	858.949.865-40	101	20/03/2026	Mensal	2.075,55	166,04	0,00	0,00	0,00	166,04
<b>Total do Tomador</b>							<b>Sem Tomador</b>	<b>4.366,96</b>	<b>349,34</b>	<b>0,00</b>	<b>0,00</b>	<b>0,00</b>	<b>349,34</b>
<b>Total do Estabelecimento</b>							<b>90.027.27269/70</b>	<b>4.366,96</b>	<b>349,34</b>	<b>0,00</b>	<b>0,00</b>	<b>0,00</b>	<b>349,34</b>
<b>Total FGTS</b>								<b>56.644,00</b>	<b>4.531,46</b>	<b>0,00</b>	<b>0,00</b>	<b>0,00</b>	<b>4.531,46</b>



**Empregador:** 21.450.165 **Nome Empregador:** START SOLUCOES INTEGRADAS LTDA

**Qtd. Trabalhadores FGTS:** 25 **Origem:** Gestão de Guias

**Vencimento da Guia:** 20/03/2026

**Total Parcelado:**

0,00 **Total da Guia (FGTS + Consignado):** 5.465,63

**Número da Guia:** 0126032027354132-4 **Data Emissão:** 20/03/2026 06:30:46 (Brasília) **Emitida por:** 21.450.165/0001-35 - START SOLUCOES

#### Relação de Categorias

**Estabelecimento:** 21.450.165/0001-35

Comp. Apuração	Categoria	Qtd. Trabalhadores	Base Remuneração Total	FGTS Mensal na Guia	FGTS Rescisório na Guia	Ind. Compensatória na Guia	Juros	Atualiz. Monetária	Multa	Total
02/2026	101	6	13.643,99	1.091,51	0,00	0,00	0,00	0,00	0,00	1.091,51
<b>Total do Estabelecimento</b>			<b>21.450.165/0001-35</b>	<b>13.643,99</b>	<b>1.091,51</b>	<b>0,00</b>	<b>0,00</b>	<b>0,00</b>	<b>0,00</b>	<b>1.091,51</b>

**Estabelecimento:** 90.023.63849/74

Comp. Apuração	Categoria	Qtd. Trabalhadores	Base Remuneração Total	FGTS Mensal na Guia	FGTS Rescisório na Guia	Ind. Compensatória na Guia	Juros	Atualiz. Monetária	Multa	Total
02/2026	101	6	12.702,56	1.016,20	0,00	0,00	0,00	0,00	0,00	1.016,20
<b>Total do Estabelecimento</b>			<b>90.023.63849/74</b>	<b>12.702,56</b>	<b>1.016,20</b>	<b>0,00</b>	<b>0,00</b>	<b>0,00</b>	<b>0,00</b>	<b>1.016,20</b>

**Estabelecimento:** 90.023.63889/71

Comp. Apuração	Categoria	Qtd. Trabalhadores	Base Remuneração Total	FGTS Mensal na Guia	FGTS Rescisório na Guia	Ind. Compensatória na Guia	Juros	Atualiz. Monetária	Multa	Total
02/2026	101	10	25.930,49	2.074,41	0,00	0,00	0,00	0,00	0,00	2.074,41
<b>Total do Estabelecimento</b>			<b>90.023.63889/71</b>	<b>25.930,49</b>	<b>2.074,41</b>	<b>0,00</b>	<b>0,00</b>	<b>0,00</b>	<b>0,00</b>	<b>2.074,41</b>

**Estabelecimento:** 90.027.27269/70

Comp. Apuração	Categoria	Qtd. Trabalhadores	Base Remuneração Total	FGTS Mensal na Guia	FGTS Rescisório na Guia	Ind. Compensatória na Guia	Juros	Atualiz. Monetária	Multa	Total
02/2026	101	3	4.366,96	349,34	0,00	0,00	0,00	0,00	0,00	349,34
<b>Total do Estabelecimento</b>			<b>90.027.27269/70</b>	<b>4.366,96</b>	<b>349,34</b>	<b>0,00</b>	<b>0,00</b>	<b>0,00</b>	<b>0,00</b>	<b>349,34</b>

**Total FGTS** 56.644,00 4.531,46 0,00 0,00 0,00 0,00 0,00 0,00 0,00 4.531,46



**Empregador:** 21.450.165 **Nome Empregador:** START SOLUCOES INTEGRADAS LTDA **Qtd. Trabalhadores FGTS:** 25 **Origem:** Gestão de Guias  
**Vencimento da Guia:** 20/03/2026 **Total Parcelado:** 0,00 **Total da Guia (FGTS + Consignado):** 5.465,63  
**Número da Guia:** 0126032027354132-4 **Data Emissão:** 20/03/2026 06:30:46 (Brasília) **Emitida por:** 21.450.165/0001-35 - START SOLUCOES

**Descrição das categorias:**

- 101 - Empregado - Geral, inclusive o empregado público da administração direta ou indireta contratado pela CLT
- 102 - Empregado - Trabalhador rural por pequeno prazo de Lei 11.718/2008
- 103 - Empregado - Aprendiz
- 104 - Empregado - Doméstico
- 105 - Empregado - Contrato a termo firmado nos termos da Lei 9.601/1998
- 106 - Trabalhador temporário - Contrato nos termos da Lei 6.019/1974
- 107 - Empregado - Contrato de trabalho Verde e Amarelo - sem acordo para antecipação mensal da multa rescisória do FGTS
- 108 - Empregado - Contrato de trabalho Verde e Amarelo - com acordo para antecipação mensal da multa rescisória do FGTS
- 111 - Empregado - Contrato de trabalho intermitente
- 201 - Trabalhador avulso portuário
- 202 - Trabalhador avulso não portuário
- 301 - Servidor público titular de cargo efetivo, magistrado, ministro de Tribunal de Contas, conselheiro de Tribunal de Contas e membro do Ministério Público
- 302 - Servidor público ocupante de cargo exclusivo em comissão
- 303 - Exercente de mandato eletivo
- 304 - Servidor público exercente de mandato eletivo, inclusive com exercício de cargo em comissão
- 305 - Servidor público indicado para conselho ou órgão deliberativo, na condição de representante do governo, órgão ou entidade da administração pública
- 306 - Servidor público contratado por tempo determinado, sujeito a regime administrativo especial definido em lei própria
- 307 - Militar
- 308 - Conscrito
- 309 - Agente público - Outros
- 310 - Servidor público eventual
- 311 - Ministros, juizes, procuradores, promotores ou oficiais de justiça à disposição da Justiça Eleitoral
- 312 - Auxiliar local
- 401 - Dirigente Sindical - informação prestada pelo sindicato
- 410 - Trabalhador cedido/exercício em outro órgão/juiz auxiliar - Informação prestada pelo cessionário/destino
- 701 - Contribuinte individual - Autônomo em geral, exceto se enquadrado em uma das demais categorias de contribuinte individual
- 711 - Contribuinte individual - Transportador autônomo de passageiros
- 712 - Contribuinte individual - Transportador autônomo de carga
- 721 - Contribuinte individual - Diretor não empregado, com FGTS
- 722 - Contribuinte individual - Diretor não empregado, sem FGTS
- 723 - Contribuinte individual - Empresário, sócio e membro de conselho de administração ou fiscal
- 731 - Contribuinte individual - Cooperado que presta serviços por intermédio de cooperativa de trabalho
- 734 - Contribuinte individual - Transportador cooperado que presta serviços por intermédio de cooperativa de trabalho
- 738 - Contribuinte individual - Cooperado filiado a cooperativa de produção
- 741 - Contribuinte individual - Microempreendedor individual
- 751 - Contribuinte individual - Magistrado classista temporário da Justiça do Trabalho ou da Justiça Eleitoral que seja aposentado de qualquer regime previdenciário
- 761 - Contribuinte individual - Associado eleito para direção de cooperativa, associação ou entidade de classe de qualquer natureza ou finalidade, bem como o síndico ou administrador eleito para exercer atividade de direção condominial, desde que recebam remuneração
- 771 - Contribuinte individual - Membro de conselho tutelar, nos termos da Lei 8.069/1990
- 781 - Ministro de confissão religiosa ou membro de vida consagrada, de congregação ou de ordem religiosa
- 901 - Estagiário
- 902 - Médico residente
- 903 - Bolsista, nos termos da Lei 8.958/1994
- 904 - Participante de curso de formação, como etapa de concurso público, sem vínculo de emprego/estatutário
- 905 - Atleta não profissional em formação que receba bolsa



Empregador: 21.450.165 Nome Empregador: START SOLUCOES INTEGRADAS LTDA

Qtd. Trabalhadores FGTS: 25 Origem: Gestão de Guias

Vencimento da Guia: 20/03/2026

Total Parcelado:

0,00 Total da Guia (FGTS + Consignado): 5.465,63

Número da Guia: 0126032027354132-4 Data Emissão: 20/03/2026 06:30:46 (Brasília) Emitida por: 21.450.165/0001-35 - START SOLUCOES

#### Relação de Estabelecimentos

Comp. Apuração	Estabelecimento	Qtd. Trabalhadores	Base Remuneração Total	FGTS Mensal na Guia	FGTS Rescisório na Guia	Ind. Compensatória na Guia	Juros	Atualiz. Monetária	Multa	Total
02/2026	21.450.165/0001-35	6	13.643,99	1.091,51	0,00	0,00	0,00	0,00	0,00	1.091,51
02/2026	90.023.63849/74	6	12.702,56	1.016,20	0,00	0,00	0,00	0,00	0,00	1.016,20
02/2026	90.023.63889/71	10	25.930,49	2.074,41	0,00	0,00	0,00	0,00	0,00	2.074,41
02/2026	90.027.27269/70	3	4.366,96	349,34	0,00	0,00	0,00	0,00	0,00	349,34
		<b>Total FGTS</b>	<b>56.644,00</b>	<b>4.531,46</b>	<b>0,00</b>	<b>0,00</b>	<b>0,00</b>	<b>0,00</b>	<b>0,00</b>	<b>4.531,46</b>



Empregador: 21.450.165 Nome Empregador: START SOLUCOES INTEGRADAS LTDA

Qtd. Trabalhadores FGTS: 25 Origem: Gestão de Guias

Vencimento da Guia: 20/03/2026

Total Parcelado:

0,00 Total da Guia (FGTS + Consignado): 5.465,63

Número da Guia: 0126032027354132-4 Data Emissão: 20/03/2026 06:30:46 (Brasília) Emitida por: 21.450.165/0001-35 - START SOLUCOES

#### Relação de Tipos de Valor

Estabelecimento: 21.450.165/0001-35

Comp. Apuração	Tipo de Valor	Qtd. Trabalhadores	Base Remuneração Total	FGTS Mensal na Guia	FGTS Rescisório na Guia	Ind. Compensatória na Guia	Juros	Atualiz. Monetária	Multa	Total
02/2026	11 - FGTS mensal	6	13.643,99	1.091,51	0,00	0,00	0,00	0,00	0,00	1.091,51
<b>Total do Estabelecimento</b>		21.450.165/0001-35	13.643,99	1.091,51	0,00	0,00	0,00	0,00	0,00	1.091,51

Estabelecimento: 90.023.63849/74

Comp. Apuração	Tipo de Valor	Qtd. Trabalhadores	Base Remuneração Total	FGTS Mensal na Guia	FGTS Rescisório na Guia	Ind. Compensatória na Guia	Juros	Atualiz. Monetária	Multa	Total
02/2026	11 - FGTS mensal	6	12.702,56	1.016,20	0,00	0,00	0,00	0,00	0,00	1.016,20
<b>Total do Estabelecimento</b>		90.023.63849/74	12.702,56	1.016,20	0,00	0,00	0,00	0,00	0,00	1.016,20

Estabelecimento: 90.023.63889/71

Comp. Apuração	Tipo de Valor	Qtd. Trabalhadores	Base Remuneração Total	FGTS Mensal na Guia	FGTS Rescisório na Guia	Ind. Compensatória na Guia	Juros	Atualiz. Monetária	Multa	Total
02/2026	11 - FGTS mensal	10	25.930,49	2.074,41	0,00	0,00	0,00	0,00	0,00	2.074,41
<b>Total do Estabelecimento</b>		90.023.63889/71	25.930,49	2.074,41	0,00	0,00	0,00	0,00	0,00	2.074,41

Estabelecimento: 90.027.27269/70

Comp. Apuração	Tipo de Valor	Qtd. Trabalhadores	Base Remuneração Total	FGTS Mensal na Guia	FGTS Rescisório na Guia	Ind. Compensatória na Guia	Juros	Atualiz. Monetária	Multa	Total
02/2026	11 - FGTS mensal	3	4.366,96	349,34	0,00	0,00	0,00	0,00	0,00	349,34
<b>Total do Estabelecimento</b>		90.027.27269/70	4.366,96	349,34	0,00	0,00	0,00	0,00	0,00	349,34
<b>Total FGTS</b>			56.644,00	4.531,46	0,00	0,00	0,00	0,00	0,00	4.531,46



### Detalhe da Guia Emitida

**Empregador:** 21.450.165 **Nome Empregador:** START SOLUCOES INTEGRADAS LTDA  
**Vencimento da Guia:** 20/03/2026  
**Número da Guia:** 0126032027354132-4 **Data Emissão:** 20/03/2026 06:30:46 (Brasília)

**Qtd. Trabalhadores FGTS:** 25 **Origem:** Gestão de Guias  
**Total Parcelado:** 0,00 **Total da Guia (FGTS + Consignado):** 5.465,63

**Emitida por:** 21.450.165/0001-35 - START SOLUCOES

#### Relação de Tomadores de Serviço

Tomador:	Sem Tomador								
Comp. Apuração	Qtd. Trabalhadores	Base Remuneração Total	FGTS Mensal na Guia	FGTS Rescisório na Guia	Ind. Compensatória na Guia	Juros	Atualiz. Monetária	Multa	Total
02/2026	25	56.644,00	4.531,46	0,00	0,00	0,00	0,00	0,00	4.531,46
	<b>Total FGTS</b>	<b>56.644,00</b>	<b>4.531,46</b>	<b>0,00</b>	<b>0,00</b>	<b>0,00</b>	<b>0,00</b>	<b>0,00</b>	<b>4.531,46</b>



**Empregador:** 21.450.165 **Nome Empregador:** START SOLUCOES INTEGRADAS LTDA

**Qtd. Trabalhadores Consignado:** 2 **Origem:** Gestão de Guias

**Vencimento da Guia:** 20/03/2026

**Total da Guia (FGTS + Consignado):** 5.465,63

**Número da Guia:** 0126032027354132-4 **Data Emissão:** 20/03/2026 06:30:46 (Brasília) **Emitida por:** 21.450.165/0001-35 - START SOLUCOES

#### Relação de Trabalhadores

Comp. Apuração	Vencimento	Nome Trabalhador	Matrícula	CPF	Número do Contrato	Instituição Financeira	Valor Consignado na Guia
02/2026	20/03/2026	JAMILLE SOUZA OITEIRO	39	016.586.875-90	6047523824	626	515,98
02/2026	20/03/2026	MARCIO LERIO SILVA DE OLIVEIRA	42	073.451.625-83	6048632925	626	180,00
02/2026	20/03/2026	MARCIO LERIO SILVA DE OLIVEIRA	42	073.451.625-83	6050793589	626	238,19
<b>Total Consignado</b>							934,17



MINISTÉRIO DA FAZENDA  
SECRETARIA ESPECIAL DA RECEITA FEDERAL DO BRASIL  
RELATÓRIO DA DECLARAÇÃO COMPLETA - DCTFWeb

Nome do Contribuinte	START SOLUCOES INTEGRADAS LTDA	CNPJ	21.450.165/0001-35
Período apuração	02/2026	Número do Recibo	50000458232738
Data/Hora da Transmissão	20/03/2026 06:16:34	Identificação da Apuração de Débitos	145065329 / Reinf CP 39181971562 / eSocial

Dados Iniciais

Classificação Tributária	99-Pessoas Jurídicas em Geral
Número do Recibo da Declaração Retificada	50000458232311
Missão Diplomática ou Repartição Consular	0 - Sem acordo
Ausência de Fatos Geradores	Não

Endereço

Logradouro	MOISES AVILA DE ALMEIDA	Número	58
Complemento	LOJA 01	Bairro/Distrito	CENTRO
Município	ESPLANADA	UF	BA
CEP	48370000	Telefone	7196421002
Correio Eletrônico	STARTSOLUCOESINTEGRADAS@GMAIL.COM		

Dados do Representante do Contribuinte e do Responsável pelo Preenchimento

Representante	RODRIGO CAVALCANTI OLIVEIRA	CPF	78453046549
Telefone	00000000		
Correio Eletrônico	-		
Responsável pelo Preenchimento	LIVIA SANTOS DE OLIVEIRA		
CPF	02497332509	CRC	-
UF	-	Telefone	7121323723
Correio Eletrônico	CONTATO@CONTARBA.COM.BR		

Débito Apurado e Crédito Vinculado

Código da Receita	1082-01	Descrição	CP SEGURADOS - EMPREGADOS/AVULSO
Período Apuração Débito	02/2026		
Débito Apurado	4.741,19		
Deduções	Salário Família: 821,74 Retenção Lei 9711/98: 3.919,45		
Saldo a Pagar	0,00		

Débito Apurado e Crédito Vinculado

Código da Receita	1099-01	Descrição	CP SEGURADOS - CONTRIBUINTES INDIVIDUAIS - 11%
Período Apuração Débito	02/2026		
Débito Apurado	440,00		
Deduções	Retenção Lei 9711/98: 440,00		
Saldo a Pagar	0,00		

Débito Apurado e Crédito Vinculado

Código da Receita	1138-01	Descrição	CP PATRONAL - EMPREGADOS/AVULSOS
Período Apuração Débito	02/2026		
Débito Apurado	2.728,79		
Deduções	Retenção Lei 9711/98: 2.728,79		
Saldo a Pagar	0,00		



**Débito Apurado e Crédito Vinculado**

<b>Código da Receita</b>	1138-01	<b>Descrição</b>	CP PATRONAL - EMPREGADOS/AVULSOS
<b>CNO</b>	90.023.63849/74	<b>CNPJ Prest/Incorp /SCP</b>	-
<b>Período Apuração Débito</b>	02/2026		
<b>Débito Apurado</b>	2.540,51		
<b>Deduções</b>	Retenção Lei 9711/98: 2.540,51		
<b>Saldo a Pagar</b>	0,00		

**Débito Apurado e Crédito Vinculado**

<b>Código da Receita</b>	1138-01	<b>Descrição</b>	CP PATRONAL - EMPREGADOS/AVULSOS
<b>CNO</b>	90.023.63889/71	<b>CNPJ Prest/Incorp /SCP</b>	-
<b>Período Apuração Débito</b>	02/2026		
<b>Débito Apurado</b>	5.298,80		
<b>Deduções</b>	Retenção Lei 9711/98: 5.298,80		
<b>Saldo a Pagar</b>	0,00		

**Débito Apurado e Crédito Vinculado**

<b>Código da Receita</b>	1138-01	<b>Descrição</b>	CP PATRONAL - EMPREGADOS/AVULSOS
<b>CNO</b>	90.027.27269/70	<b>CNPJ Prest/Incorp /SCP</b>	-
<b>Período Apuração Débito</b>	02/2026		
<b>Débito Apurado</b>	873,39		
<b>Deduções</b>	Retenção Lei 9711/98: 873,39		
<b>Saldo a Pagar</b>	0,00		

**Débito Apurado e Crédito Vinculado**

<b>Código da Receita</b>	1138-04	<b>Descrição</b>	CP PATRONAL - CONTRIBUINTES INDIVIDUAIS
<b>Período Apuração Débito</b>	02/2026		
<b>Débito Apurado</b>	800,00		
<b>Deduções</b>	Retenção Lei 9711/98: 800,00		
<b>Saldo a Pagar</b>	0,00		

**Débito Apurado e Crédito Vinculado**

<b>Código da Receita</b>	1646-01	<b>Descrição</b>	CP PATRONAL - GILRAT AJUSTADO
<b>Período Apuração Débito</b>	02/2026		
<b>Débito Apurado</b>	409,31		
<b>Deduções</b>	Retenção Lei 9711/98: 409,31		
<b>Saldo a Pagar</b>	0,00		

**Débito Apurado e Crédito Vinculado**

<b>Código da Receita</b>	1646-01	<b>Descrição</b>	CP PATRONAL - GILRAT AJUSTADO
<b>CNO</b>	90.023.63849/74	<b>CNPJ Prest/Incorp /SCP</b>	-
<b>Período Apuração Débito</b>	02/2026		
<b>Débito Apurado</b>	381,07		
<b>Deduções</b>	Retenção Lei 9711/98: 381,07		
<b>Saldo a Pagar</b>	0,00		



**Débito Apurado e Crédito Vinculado**

<b>Código da Receita</b>	1646-01	<b>Descrição</b>	CP PATRONAL - GILRAT AJUSTADO
<b>CNO</b>	90.023.63889/71	<b>CNPJ Prest/Incorp /SCP</b>	-
<b>Período Apuração Débito</b>	02/2026		
<b>Débito Apurado</b>	794,82		
<b>Deduções</b>	Retenção Lei 9711/98: 794,82		
<b>Saldo a Pagar</b>	0,00		

**Débito Apurado e Crédito Vinculado**

<b>Código da Receita</b>	1646-01	<b>Descrição</b>	CP PATRONAL - GILRAT AJUSTADO
<b>CNO</b>	90.027.27269/70	<b>CNPJ Prest/Incorp /SCP</b>	-
<b>Período Apuração Débito</b>	02/2026		
<b>Débito Apurado</b>	131,00		
<b>Deduções</b>	Retenção Lei 9711/98: 131,00		
<b>Saldo a Pagar</b>	0,00		

**Débito Apurado e Crédito Vinculado**

<b>Código da Receita</b>	1170-01	<b>Descrição</b>	CP TERCEIROS - SALÁRIO EDUCAÇÃO
<b>Período Apuração Débito</b>	02/2026		
<b>Débito Apurado</b>	341,09		
<b>Deduções</b>	Retenção Lei 9711/98: 341,09		
<b>Saldo a Pagar</b>	0,00		

**Débito Apurado e Crédito Vinculado**

<b>Código da Receita</b>	1170-01	<b>Descrição</b>	CP TERCEIROS - SALÁRIO EDUCAÇÃO
<b>CNO</b>	90.023.63849/74	<b>CNPJ Prest/Incorp /SCP</b>	-
<b>Período Apuração Débito</b>	02/2026		
<b>Débito Apurado</b>	317,56		
<b>Deduções</b>	Retenção Lei 9711/98: 317,56		
<b>Saldo a Pagar</b>	0,00		

**Débito Apurado e Crédito Vinculado**

<b>Código da Receita</b>	1170-01	<b>Descrição</b>	CP TERCEIROS - SALÁRIO EDUCAÇÃO
<b>CNO</b>	90.023.63889/71	<b>CNPJ Prest/Incorp /SCP</b>	-
<b>Período Apuração Débito</b>	02/2026		
<b>Débito Apurado</b>	662,35		
<b>Deduções</b>	Retenção Lei 9711/98: 662,35		
<b>Saldo a Pagar</b>	0,00		

**Débito Apurado e Crédito Vinculado**

<b>Código da Receita</b>	1170-01	<b>Descrição</b>	CP TERCEIROS - SALÁRIO EDUCAÇÃO
<b>CNO</b>	90.027.27269/70	<b>CNPJ Prest/Incorp /SCP</b>	-
<b>Período Apuração Débito</b>	02/2026		
<b>Débito Apurado</b>	109,17		
<b>Deduções</b>	Retenção Lei 9711/98: 109,17		
<b>Saldo a Pagar</b>	0,00		



**Débito Apurado e Crédito Vinculado**

<b>Código da Receita</b>	1176-01	<b>Descrição</b>	CP TERCEIROS - INCRA
<b>Período Apuração Débito</b>	02/2026		
<b>Débito Apurado</b>	27,28		
<b>Deduções</b>	Retenção Lei 9711/98: 27,28		
<b>Saldo a Pagar</b>	0,00		

**Débito Apurado e Crédito Vinculado**

<b>Código da Receita</b>	1176-01	<b>Descrição</b>	CP TERCEIROS - INCRA
<b>CNO</b>	90.023.63849/74	<b>CNPJ Prest/Incorp /SCP</b>	-
<b>Período Apuração Débito</b>	02/2026		
<b>Débito Apurado</b>	25,40		
<b>Deduções</b>	Retenção Lei 9711/98: 25,40		
<b>Saldo a Pagar</b>	0,00		

**Débito Apurado e Crédito Vinculado**

<b>Código da Receita</b>	1176-01	<b>Descrição</b>	CP TERCEIROS - INCRA
<b>CNO</b>	90.023.63889/71	<b>CNPJ Prest/Incorp /SCP</b>	-
<b>Período Apuração Débito</b>	02/2026		
<b>Débito Apurado</b>	52,98		
<b>Deduções</b>	Retenção Lei 9711/98: 52,98		
<b>Saldo a Pagar</b>	0,00		

**Débito Apurado e Crédito Vinculado**

<b>Código da Receita</b>	1176-01	<b>Descrição</b>	CP TERCEIROS - INCRA
<b>CNO</b>	90.027.27269/70	<b>CNPJ Prest/Incorp /SCP</b>	-
<b>Período Apuração Débito</b>	02/2026		
<b>Débito Apurado</b>	8,73		
<b>Deduções</b>	Retenção Lei 9711/98: 8,73		
<b>Saldo a Pagar</b>	0,00		

**Débito Apurado e Crédito Vinculado**

<b>Código da Receita</b>	1181-01	<b>Descrição</b>	CP TERCEIROS - SENAI
<b>Período Apuração Débito</b>	02/2026		
<b>Débito Apurado</b>	136,43		
<b>Deduções</b>	Retenção Lei 9711/98: 136,43		
<b>Saldo a Pagar</b>	0,00		

**Débito Apurado e Crédito Vinculado**

<b>Código da Receita</b>	1181-01	<b>Descrição</b>	CP TERCEIROS - SENAI
<b>CNO</b>	90.023.63849/74	<b>CNPJ Prest/Incorp /SCP</b>	-
<b>Período Apuração Débito</b>	02/2026		
<b>Débito Apurado</b>	127,02		
<b>Deduções</b>	Retenção Lei 9711/98: 127,02		
<b>Saldo a Pagar</b>	0,00		



**Débito Apurado e Crédito Vinculado**

<b>Código da Receita</b>	1181-01	<b>Descrição</b>	CP TERCEIROS - SENAI
<b>CNO</b>	90.023.63889/71	<b>CNPJ Prest/Incorp /SCP</b>	-
<b>Período Apuração Débito</b>	02/2026		
<b>Débito Apurado</b>	264,94		
<b>Deduções</b>	Retenção Lei 9711/98: 264,94		
<b>Saldo a Pagar</b>	0,00		

**Débito Apurado e Crédito Vinculado**

<b>Código da Receita</b>	1181-01	<b>Descrição</b>	CP TERCEIROS - SENAI
<b>CNO</b>	90.027.27269/70	<b>CNPJ Prest/Incorp /SCP</b>	-
<b>Período Apuração Débito</b>	02/2026		
<b>Débito Apurado</b>	43,66		
<b>Deduções</b>	Retenção Lei 9711/98: 43,66		
<b>Saldo a Pagar</b>	0,00		

**Débito Apurado e Crédito Vinculado**

<b>Código da Receita</b>	1184-01	<b>Descrição</b>	CP TERCEIROS - SESI
<b>Período Apuração Débito</b>	02/2026		
<b>Débito Apurado</b>	204,65		
<b>Deduções</b>	Retenção Lei 9711/98: 204,65		
<b>Saldo a Pagar</b>	0,00		

**Débito Apurado e Crédito Vinculado**

<b>Código da Receita</b>	1184-01	<b>Descrição</b>	CP TERCEIROS - SESI
<b>CNO</b>	90.023.63849/74	<b>CNPJ Prest/Incorp /SCP</b>	-
<b>Período Apuração Débito</b>	02/2026		
<b>Débito Apurado</b>	190,53		
<b>Deduções</b>	Retenção Lei 9711/98: 190,53		
<b>Saldo a Pagar</b>	0,00		

**Débito Apurado e Crédito Vinculado**

<b>Código da Receita</b>	1184-01	<b>Descrição</b>	CP TERCEIROS - SESI
<b>CNO</b>	90.023.63889/71	<b>CNPJ Prest/Incorp /SCP</b>	-
<b>Período Apuração Débito</b>	02/2026		
<b>Débito Apurado</b>	397,41		
<b>Deduções</b>	Retenção Lei 9711/98: 397,41		
<b>Saldo a Pagar</b>	0,00		

**Débito Apurado e Crédito Vinculado**

<b>Código da Receita</b>	1184-01	<b>Descrição</b>	CP TERCEIROS - SESI
<b>CNO</b>	90.027.27269/70	<b>CNPJ Prest/Incorp /SCP</b>	-
<b>Período Apuração Débito</b>	02/2026		
<b>Débito Apurado</b>	65,50		
<b>Deduções</b>	Retenção Lei 9711/98: 65,50		
<b>Saldo a Pagar</b>	0,00		



**Débito Apurado e Crédito Vinculado**

<b>Código da Receita</b>	1200-01	<b>Descrição</b>	CP TERCEIROS - SEBRAE
<b>Período Apuração Débito</b>	02/2026		
<b>Débito Apurado</b>	81,86		
<b>Deduções</b>	Retenção Lei 9711/98: 81,86		
<b>Saldo a Pagar</b>	0,00		

**Débito Apurado e Crédito Vinculado**

<b>Código da Receita</b>	1200-01	<b>Descrição</b>	CP TERCEIROS - SEBRAE
<b>CNO</b>	90.023.63849/74	<b>CNPJ Prest/Incorp /SCP</b>	-
<b>Período Apuração Débito</b>	02/2026		
<b>Débito Apurado</b>	76,21		
<b>Deduções</b>	Retenção Lei 9711/98: 76,21		
<b>Saldo a Pagar</b>	0,00		

**Débito Apurado e Crédito Vinculado**

<b>Código da Receita</b>	1200-01	<b>Descrição</b>	CP TERCEIROS - SEBRAE
<b>CNO</b>	90.023.63889/71	<b>CNPJ Prest/Incorp /SCP</b>	-
<b>Período Apuração Débito</b>	02/2026		
<b>Débito Apurado</b>	158,96		
<b>Deduções</b>	Retenção Lei 9711/98: 158,96		
<b>Saldo a Pagar</b>	0,00		

**Débito Apurado e Crédito Vinculado**

<b>Código da Receita</b>	1200-01	<b>Descrição</b>	CP TERCEIROS - SEBRAE
<b>CNO</b>	90.027.27269/70	<b>CNPJ Prest/Incorp /SCP</b>	-
<b>Período Apuração Débito</b>	02/2026		
<b>Débito Apurado</b>	26,20		
<b>Deduções</b>	Retenção Lei 9711/98: 26,20		
<b>Saldo a Pagar</b>	0,00		

**Débito Apurado e Crédito Vinculado**

<b>Código da Receita</b>	0561-07	<b>Descrição</b>	IRRF - RD TRB ASSAL PAÍS/AUS NO EXT A SERV PAÍS
<b>Período Apuração Débito</b>	02/2026		
<b>Débito Apurado</b>	103,11		
<b>Créditos</b>	Compensação: 103,11		
<b>Saldo a Pagar</b>	0,00		
<b>Compensações</b>			
<b>Número do Processo</b>	19518.73870.200326.1.3.15-5549	<b>Tipo</b>	DComp
		<b>Valor</b>	103,11



CPF: 21.450.165/0001-35  
Cargo: Folha Mensal  
Competência: 02/2026

Emissão: 05/03/2026  
Horas: 22:33:32

### EXTRATO MENSAL

Nome: 3 ADILTON FARIAS DOS SANTOS Situação: Trabalhando CPF: 051.922.385-36 Adm: 17/03/2025  
Cargo: Celetista CC: 1 Depto: 1 Horas Mês: 220,00  
Grupo: 3 SERVENTE COMUM C.B.O.: 717020 Filial: 1 Salário: 1.621,00

1 HORAS NORMAIS	220,00	1.621,00 P	206 CONTRIBUICAO ASSISTENCIAL	1,50	24,32 D
995 SALARIO FAMILIA	1,00	67,54 P	981 DESC.ADIANT.SALARIAL	648,40	648,40 D
			998 I.N.S.S.	7,50	121,57 D

0 Proventos: 1.688,54 Descontos: 794,29 Informativa: 129,68 Informativa Dedutora: 0 **Líquido: 894,25**  
0 Base INSS: 1.621,00 Excedente INSS: 0,00 Base FGTS: 1.621,00 Valor FGTS: 129,68 Base IRRF: 972,60

Nome: 5 AGNALDO PEREIRA PRATES Situação: Trabalhando CPF: 288.798.078-54 Adm: 03/04/2025  
Cargo: Celetista CC: 1 Depto: 1 Horas Mês: 220,00  
Grupo: 5 AJUDANTE PRATICO C.B.O.: 717020 Filial: 1 Salário: 1.621,00

1 HORAS NORMAIS	220,00	1.621,00 P	206 CONTRIBUICAO ASSISTENCIAL	1,50	24,32 D
			981 DESC.ADIANT.SALARIAL	648,40	648,40 D
			998 I.N.S.S.	7,50	121,57 D

0 Proventos: 1.621,00 Descontos: 794,29 Informativa: 129,68 Informativa Dedutora: 0 **Líquido: 826,71**  
0 Base INSS: 1.621,00 Excedente INSS: 0,00 Base FGTS: 1.621,00 Valor FGTS: 129,68 Base IRRF: 972,60

Nome: 24 ALAN SILVA FERREIRA Situação: Trabalhando CPF: 861.520.575-23 Adm: 21/10/2025  
Cargo: Celetista CC: 1 Depto: 1 Horas Mês: 220,00  
Grupo: 11 CABO DE TURMA C.B.O.: 710205 Filial: 1 Salário: 3.359,13

1 HORAS NORMAIS	220,00	3.359,13 P	206 CONTRIBUICAO ASSISTENCIAL	1,50	50,39 D
			981 DESC.ADIANT.SALARIAL	1.343,65	1.343,65 D
			998 I.N.S.S.	8,68	291,68 D

0 Proventos: 3.359,13 Descontos: 1.685,72 Informativa: 268,73 Informativa Dedutora: 0 **Líquido: 1.673,41**  
0 Base INSS: 3.359,13 Excedente INSS: 0,00 Base FGTS: 3.359,13 Valor FGTS: 268,73 Base IRRF: 2.015,48

Nome: 10 ALESSANDRO MACEDO DE OLIVEIRA Situação: Trabalhando CPF: 103.506.395-66 Adm: 16/07/2025  
Cargo: Celetista CC: 1 Depto: 1 Horas Mês: 220,00  
Grupo: 3 SERVENTE COMUM C.B.O.: 717020 Filial: 1 Salário: 1.621,00

1 HORAS NORMAIS	220,00	1.621,00 P	206 CONTRIBUICAO ASSISTENCIAL	1,50	24,32 D
			981 DESC.ADIANT.SALARIAL	648,40	648,40 D
			998 I.N.S.S.	7,50	121,57 D

0 Proventos: 1.621,00 Descontos: 794,29 Informativa: 129,68 Informativa Dedutora: 0 **Líquido: 826,71**  
0 Base INSS: 1.621,00 Excedente INSS: 0,00 Base FGTS: 1.621,00 Valor FGTS: 129,68 Base IRRF: 972,60

Nome: 15 ANDRESSA SENA SANTANA DE JESUS Situação: Trabalhando CPF: 860.005.645-46 Adm: 21/08/2025  
Cargo: Celetista CC: 1 Depto: 1 Horas Mês: 220,00  
Grupo: 8 AUXILIAR DE COMPRAS C.B.O.: 411005 Filial: 1 Salário: 1.621,00

1 HORAS NORMAIS	220,00	1.621,00 P	981 DESC.ADIANT.SALARIAL	648,40	648,40 D
			998 I.N.S.S.	7,50	121,57 D

0 Proventos: 1.621,00 Descontos: 769,97 Informativa: 129,68 Informativa Dedutora: 0 **Líquido: 851,03**  
0 Base INSS: 1.621,00 Excedente INSS: 0,00 Base FGTS: 1.621,00 Valor FGTS: 129,68 Base IRRF: 972,60



CPF: 21.450.165/0001-35  
Cargo: Folha Mensal  
Competência: 02/2026

Emissão: 05/03/2026  
Horas: 22:33:32

### EXTRATO MENSAL

Nome: 12 ARNALDO DOS SANTOS RIBEIRO Situação: Trabalhando CPF: 090.198.535-03 Adm: 21/07/2025  
Cargo: Celetista CC: 1 Depto: 1 Horas Mês: 220,00  
Função: 2 ENCARREGADO GERAL C.B.O.: 992205 Filial: 1 Salário: 3.779,04

1 HORAS NORMAIS	220,00	3.779,04 P	206	CONTRIBUICAO ASSISTENCIAL	1,50	56,69 D		
			981	DESC.ADIANT.SALARIAL	1.511,62	1.511,62 D		
			998	I.N.S.S.	9,05	342,07 D		
0 Proventos:	3.779,04	Descontos:	1.910,38	Informativa:	302,32	Informativa Dedutora: 0	<b>Líquido:</b>	<b>1.868,66</b>
0 Base INSS:	3.779,04	Excedente INSS:	0,00	Base FGTS:	3.779,04	Valor FGTS: 302,32	Base IRRF:	2.267,42

Nome: 19 BRUNO DOS SANTOS PEREIRA Situação: Trabalhando CPF: 117.256.145-10 Adm: 22/09/2025  
Cargo: Celetista CC: 1 Depto: 1 Horas Mês: 220,00  
Função: 3 SERVENTE COMUM C.B.O.: 717020 Filial: 1 Salário: 1.621,00

1 HORAS NORMAIS	220,00	1.621,00 P	206	CONTRIBUICAO ASSISTENCIAL	1,50	24,32 D		
			981	DESC.ADIANT.SALARIAL	648,40	648,40 D		
			998	I.N.S.S.	7,50	121,57 D		
0 Proventos:	1.621,00	Descontos:	794,29	Informativa:	129,68	Informativa Dedutora: 0	<b>Líquido:</b>	<b>826,71</b>
0 Base INSS:	1.621,00	Excedente INSS:	0,00	Base FGTS:	1.621,00	Valor FGTS: 129,68	Base IRRF:	972,60

Nome: 17 CARLOS VALTER PITHON Situação: Trabalhando CPF: 895.539.425-04 Adm: 22/09/2025  
Cargo: Celetista CC: 1 Depto: 1 Horas Mês: 220,00  
Função: 10 Carpinteiro C.B.O.: 715505 Filial: 1 Salário: 2.455,70

1 HORAS NORMAIS	220,00	2.455,70 P	206	CONTRIBUICAO ASSISTENCIAL	1,50	36,84 D		
			981	DESC.ADIANT.SALARIAL	982,28	982,28 D		
			998	I.N.S.S.	8,01	196,69 D		
0 Proventos:	2.455,70	Descontos:	1.215,81	Informativa:	196,45	Informativa Dedutora: 0	<b>Líquido:</b>	<b>1.239,89</b>
0 Base INSS:	2.455,70	Excedente INSS:	0,00	Base FGTS:	2.455,70	Valor FGTS: 196,45	Base IRRF:	1.473,42

Nome: 26 DEIVISON CONCEICAO DOS SANTOS Situação: Trabalhando CPF: 862.279.505-56 Adm: 13/02/2026  
Cargo: Celetista CC: 1 Depto: 1 Horas Mês: 220,00  
Função: 12 AJUDANTE COMUM C.B.O.: 717020 Filial: 1 Salário: 1.621,00

1 HORAS NORMAIS	132,00	972,60 P	981	DESC.ADIANT.SALARIAL	389,04	389,04 D		
			998	I.N.S.S.	7,50	72,94 D		
0 Proventos:	972,60	Descontos:	461,98	Informativa:	77,80	Informativa Dedutora: 0	<b>Líquido:</b>	<b>510,62</b>
0 Base INSS:	972,60	Excedente INSS:	0,00	Base FGTS:	972,60	Valor FGTS: 77,80	Base IRRF:	583,56

Nome: 7 DEIVISON RODRIGUES OLIVEIRA Situação: Trabalhando CPF: 859.573.585-92 Adm: 04/04/2025  
Cargo: Celetista CC: 1 Depto: 1 Horas Mês: 220,00  
Função: 5 AJUDANTE PRATICO C.B.O.: 717020 Filial: 1 Salário: 1.621,00

1 HORAS NORMAIS	220,00	1.621,00 P	206	CONTRIBUICAO ASSISTENCIAL	1,50	24,32 D		
995 SALARIO FAMILIA	1,00	67,54 P	981	DESC.ADIANT.SALARIAL	648,40	648,40 D		
			998	I.N.S.S.	7,50	121,57 D		
1 Proventos:	1.688,54	Descontos:	794,29	Informativa:	129,68	Informativa Dedutora: 0	<b>Líquido:</b>	<b>894,25</b>
1 Base INSS:	1.621,00	Excedente INSS:	0,00	Base FGTS:	1.621,00	Valor FGTS: 129,68	Base IRRF:	972,60



CPF: 21.450.165/0001-35  
Título: Folha Mensal  
Competência: 02/2026

Emissão: 05/03/2026  
Horas: 22:33:32

### EXTRATO MENSAL

Nome: 16 DIEGO ALVES DE ANDRADE BARRETO Situação: Trabalhando CPF: 066.200.405-19 Adm: 22/09/2025  
Título: Celetista CC: 1 Depto: 1 Horas Mês: 220,00  
Cargo: 9 TECNICO DE ENGENHARIA C.B.O.: 312105 Filial: 1 Salário: 3.500,00

1 HORAS NORMAIS	220,00	3.500,00 P	206 CONTRIBUICAO ASSISTENCIAL	1,50	52,50 D
			981 DESC.ADIANT.SALARIAL	1.400,00	1.400,00 D
			998 I.N.S.S.	8,82	308,58 D

0 Proventos:	3.500,00	Descontos:	1.761,08	Informativa:	280,00	Informativa Dedutora:	0	<b>Líquido:</b>	<b>1.738,92</b>
0 Base INSS:	3.500,00	Excedente INSS:	0,00	Base FGTS:	3.500,00	Valor FGTS:	280,00	Base IRRF:	2.100,00

Nome: 6 EDUARDO SOUZA DOS SANTOS Situação: Trabalhando CPF: 039.755.465-65 Adm: 03/04/2025  
Título: Celetista CC: 1 Depto: 1 Horas Mês: 220,00  
Cargo: 5 AJUDANTE PRATICO C.B.O.: 717020 Filial: 1 Salário: 1.621,00

1 HORAS NORMAIS	220,00	1.621,00 P	206 CONTRIBUICAO ASSISTENCIAL	1,50	24,32 D
			981 DESC.ADIANT.SALARIAL	648,40	648,40 D
			998 I.N.S.S.	7,50	121,57 D

0 Proventos:	1.621,00	Descontos:	794,29	Informativa:	129,68	Informativa Dedutora:	0	<b>Líquido:</b>	<b>826,71</b>
0 Base INSS:	1.621,00	Excedente INSS:	0,00	Base FGTS:	1.621,00	Valor FGTS:	129,68	Base IRRF:	972,60

Nome: 13 ELIAS PINHEIRO MELO Situação: Trabalhando CPF: 630.443.585-15 Adm: 04/08/2025  
Título: Celetista CC: 1 Depto: 1 Horas Mês: 220,00  
Cargo: 7 MOTORISTA DE CAMINHÃO MEDIO C.B.O.: 782510 Filial: 1 Salário: 2.464,50

1 HORAS NORMAIS	220,00	2.464,50 P	981 DESC.ADIANT.SALARIAL	985,80	985,80 D
			998 I.N.S.S.	8,01	197,48 D

0 Proventos:	2.464,50	Descontos:	1.183,28	Informativa:	197,16	Informativa Dedutora:	0	<b>Líquido:</b>	<b>1.281,22</b>
0 Base INSS:	2.464,50	Excedente INSS:	0,00	Base FGTS:	2.464,50	Valor FGTS:	197,16	Base IRRF:	1.478,70

Nome: 14 ELINALDO LOPES DA HORA Situação: Trabalhando CPF: 053.801.685-07 Adm: 18/08/2025  
Título: Celetista CC: 1 Depto: 1 Horas Mês: 220,00  
Cargo: 14 SERVENTE PRÁTICO C.B.O.: 717020 Filial: 1 Salário: 1.621,00

1 HORAS NORMAIS	220,00	1.621,00 P	206 CONTRIBUICAO ASSISTENCIAL	1,50	24,32 D
995 SALARIO FAMILIA	4,00	270,16 P	981 DESC.ADIANT.SALARIAL	648,40	648,40 D
			998 I.N.S.S.	7,50	121,57 D

4 Proventos:	1.891,16	Descontos:	794,29	Informativa:	129,68	Informativa Dedutora:	0	<b>Líquido:</b>	<b>1.096,87</b>
4 Base INSS:	1.621,00	Excedente INSS:	0,00	Base FGTS:	1.621,00	Valor FGTS:	129,68	Base IRRF:	851,03

Nome: 8 EMERSON SILVA SANTANA Situação: Trabalhando CPF: 082.386.945-82 Adm: 02/05/2025  
Título: Celetista CC: 1 Depto: 1 Horas Mês: 220,00  
Cargo: 5 AJUDANTE PRATICO C.B.O.: 717020 Filial: 1 Salário: 1.621,00

1 HORAS NORMAIS	220,00	1.621,00 P	206 CONTRIBUICAO ASSISTENCIAL	1,50	24,32 D
995 SALARIO FAMILIA	1,00	67,54 P	981 DESC.ADIANT.SALARIAL	648,40	648,40 D
			998 I.N.S.S.	7,50	121,57 D

1 Proventos:	1.688,54	Descontos:	794,29	Informativa:	129,68	Informativa Dedutora:	0	<b>Líquido:</b>	<b>894,25</b>
1 Base INSS:	1.621,00	Excedente INSS:	0,00	Base FGTS:	1.621,00	Valor FGTS:	129,68	Base IRRF:	972,60



J: 21.450.165/0001-35  
ulo: Folha Mensal  
petência: 02/2026

Emissão: 05/03/2026  
Horas: 22:33:32

### EXTRATO MENSAL

r.: 21 GENILSON DA SILVA PINTO Situação: Trabalhando CPF: 029.347.635-79 Adm: 01/10/2025  
ulo: Celetista CC: 1 Depto: 1 Horas Mês: 220,00  
o: 12 AJUDANTE COMUM C.B.O: 717020 Filial: 1 Salário: 1.621,00

1 HORAS NORMAIS	220,00	1.621,00 P	206 CONTRIBUICAO ASSISTENCIAL	1,50	24,32 D				
			981 DESC.ADIANT.SALARIAL	648,40	648,40 D				
			998 I.N.S.S.	7,50	121,57 D				
0 Proventos:	1.621,00	Descontos:	794,29	Informativa:	129,68	Informativa Dedutora:	0	<b>Líquido:</b>	<b>826,71</b>
0 Base INSS:	1.621,00	Excedente INSS:	0,00	Base FGTS:	1.621,00	Valor FGTS:	129,68	Base IRRF:	972,60

r.: 25 IAGO SOUSA DOS SANTOS Situação: Trabalhando CPF: 863.081.685-64 Adm: 21/10/2025  
ulo: Celetista CC: 1 Depto: 1 Horas Mês: 220,00  
o: 12 AJUDANTE COMUM C.B.O: 717020 Filial: 1 Salário: 1.621,00

1 HORAS NORMAIS	220,00	1.621,00 P	40 HORAS FALTAS	7,33	54,01 D				
995 SALARIO FAMILIA	3,00	202,62 P	42 HORAS FALTAS DSR	7,33	54,01 D				
			206 CONTRIBUICAO ASSISTENCIAL	1,50	22,70 D				
			981 DESC.ADIANT.SALARIAL	648,40	648,40 D				
			998 I.N.S.S.	7,50	113,47 D				
3 Proventos:	1.823,62	Descontos:	892,59	Informativa:	121,03	Informativa Dedutora:	0	<b>Líquido:</b>	<b>931,03</b>
3 Base INSS:	1.512,98	Excedente INSS:	0,00	Base FGTS:	1.512,98	Valor FGTS:	121,03	Base IRRF:	182,34

r.: 27 ITALO DOS SANTOS PASSOS Situação: Trabalhando CPF: 111.330.285-27 Adm: 13/02/2026  
ulo: Celetista CC: 1 Depto: 1 Horas Mês: 220,00  
o: 12 AJUDANTE COMUM C.B.O: 717020 Filial: 1 Salário: 1.621,00

1 HORAS NORMAIS	132,00	972,60 P	981 DESC.ADIANT.SALARIAL	389,04	389,04 D				
			998 I.N.S.S.	7,50	72,94 D				
0 Proventos:	972,60	Descontos:	461,98	Informativa:	77,80	Informativa Dedutora:	0	<b>Líquido:</b>	<b>510,62</b>
0 Base INSS:	972,60	Excedente INSS:	0,00	Base FGTS:	972,60	Valor FGTS:	77,80	Base IRRF:	583,56

r.: 4 JAMILLE SOUZA OITEIRO Situação: Trabalhando CPF: 016.586.875-90 Adm: 01/04/2025  
ulo: Celetista CC: 1 Depto: 1 Horas Mês: 220,00  
o: 4 AUXILIAR ADMINISTRATIVO C.B.O: 411005 Filial: 1 Salário: 2.000,00

1 HORAS NORMAIS	220,00	2.000,00 P	206 CONTRIBUICAO ASSISTENCIAL	1,50	30,00 D				
			981 DESC.ADIANT.SALARIAL	800,00	800,00 D				
			998 I.N.S.S.	7,78	155,68 D				
			9750 DESC. EMP. CRED. TRAB Nº 6047523	515,98	515,98 D				
2 Proventos:	2.000,00	Descontos:	1.501,66	Informativa:	160,00	Informativa Dedutora:	0	<b>Líquido:</b>	<b>498,34</b>
2 Base INSS:	2.000,00	Excedente INSS:	0,00	Base FGTS:	2.000,00	Valor FGTS:	160,00	Base IRRF:	1.200,00

r.: 22 JEOVANE DE JESUS PAIVA Situação: Trabalhando CPF: 863.551.515-32 Adm: 21/10/2025  
ulo: Celetista CC: 1 Depto: 1 Horas Mês: 220,00  
o: 5 AJUDANTE PRATICO C.B.O: 717020 Filial: 1 Salário: 1.621,00

1 HORAS NORMAIS	220,00	1.621,00 P	206 CONTRIBUICAO ASSISTENCIAL	1,50	24,32 D				
995 SALARIO FAMILIA	1,00	67,54 P	981 DESC.ADIANT.SALARIAL	648,40	648,40 D				
			998 I.N.S.S.	7,50	121,57 D				
1 Proventos:	1.688,54	Descontos:	794,29	Informativa:	129,68	Informativa Dedutora:	0	<b>Líquido:</b>	<b>894,25</b>
1 Base INSS:	1.621,00	Excedente INSS:	0,00	Base FGTS:	1.621,00	Valor FGTS:	129,68	Base IRRF:	972,60



CPF: 21.450.165/0001-35  
Cargo: Folha Mensal  
Data de Emissão: 02/2026

Emissão: 05/03/2026  
Horas: 22:33:32

### EXTRATO MENSAL

Nome: 18 JOILTO DA CRUZ OLIVEIRA Situação: Trabalhando CPF: 670.906.565-00 Adm: 22/09/2025  
Cargo: Celetista CC: 1 Depto: 1 Horas Mês: 220,00  
Função: 11 CABO DE TURMA C.B.O: 710205 Filial: 1 Salário: 3.359,13

1 HORAS NORMAIS	220,00	3.359,13 P	206	CONTRIBUICAO ASSISTENCIAL	1,50	50,39 D			
150 HORAS EXTRAS 50%	36,50	835,97 P	981	DESC.ADIANT.SALARIAL	1.343,65	1.343,65 D			
200 HORAS EXTRAS 100%	17,05	520,67 P	998	I.N.S.S.	9,98	493,36 D			
8125 REFLEXO HORAS EXTRAS DSR	0,00	226,11 P	999	IMPOSTO DE RENDA	27,50	103,11 D			
0 Proventos:	4.941,88	Descontos:	1.990,51	Informativa:	395,35	Informativa Dedutora:	0	<b>Líquido:</b>	<b>2.951,37</b>
0 Base INSS:	4.941,88	Excedente INSS:	0,00	Base FGTS:	4.941,88	Valor FGTS:	395,35	Base IRRF:	3.598,23

Nome: 28 JORGE ANTONIO SILVA PINHO Situação: Trabalhando CPF: 858.949.865-40 Adm: 13/02/2026  
Cargo: Celetista CC: 1 Depto: 1 Horas Mês: 220,00  
Função: 10 Carpinteiro C.B.O: 715505 Filial: 1 Salário: 2.455,70

1 HORAS NORMAIS	132,00	1.473,42 P	981	DESC.ADIANT.SALARIAL	589,37	589,37 D			
			998	I.N.S.S.	7,50	110,50 D			
0 Proventos:	1.473,42	Descontos:	699,87	Informativa:	117,87	Informativa Dedutora:	0	<b>Líquido:</b>	<b>773,55</b>
2 Base INSS:	1.473,42	Excedente INSS:	0,00	Base FGTS:	1.473,42	Valor FGTS:	117,87	Base IRRF:	884,05

Nome: 2 JOSÉ RODRIGO CARNEIRO DOS SANTOS Situação: Trabalhando CPF: 050.478.195-23 Adm: 03/03/2025  
Cargo: Celetista CC: 1 Depto: 1 Horas Mês: 220,00  
Função: 2 ENCARREGADO GERAL C.B.O: 992205 Filial: 1 Salário: 3.582,03

1 HORAS NORMAIS	220,00	3.582,03 P	206	CONTRIBUICAO ASSISTENCIAL	1,50	53,73 D			
			981	DESC.ADIANT.SALARIAL	1.432,81	1.432,81 D			
			998	I.N.S.S.	8,89	318,43 D			
1 Proventos:	3.582,03	Descontos:	1.804,97	Informativa:	286,56	Informativa Dedutora:	0	<b>Líquido:</b>	<b>1.777,06</b>
1 Base INSS:	3.582,03	Excedente INSS:	0,00	Base FGTS:	3.582,03	Valor FGTS:	286,56	Base IRRF:	2.149,22

Nome: 11 LEONARDO RODRIGUES ALMEIDA Situação: Demitido CPF: 864.844.755-04 Adm: 16/07/2025  
Cargo: Celetista CC: 1 Depto: 1 Horas Mês: 220,00  
Função: 3 SERVENTE COMUM C.B.O: 717020 Filial: 1 Salário: 1.621,00

29 FERIAS PROPORCIONAIS	7,00	945,58 P	51	LIQUIDO RESCISAO	0,00	3.674,56 D			
811 FERIAS 1/12 INDENIZADO	1,00	135,08 P	206	CONTRIBUICAO ASSISTENCIAL	1,50	4,05 D			
815 MEDIA HR FER PROPORCIONAL	7,00	26,00 P	826	INSS SOBRE RESCISAO	7,50	20,26 D			
995 SALARIO FAMILIA	1,00	11,26 P	989	INSS 13 SAL.RESCISAO	7,50	22,00 D			
8126 1/3 FERIAS INDENIZADAS RESC	33,33	46,26 P							
8157 MEDIA HORAS FERIAS 1/12 INDENI	1,00	3,71 P							
8169 1/3 FERIAS PROPORCIONAIS RESCI	33,33	323,86 P							
8550 13 SALARIO INTEGRAL RESCISAO	1,00	135,08 P							
8551 MEDIA HORAS 13o RESCISAO	1,00	11,61 P							
9179 SALDO DE SALARIO HORAS	36,67	270,17 P							
9591 AVISO PREVIO	30,00	1.621,00 P							
9592 13o 1/12 INDENIZADO	1,00	135,08 P							
9597 MEDIA HORAS AVISO PREVIO	30,00	44,57 P							
9601 MEDIA HORAS 13o 1/12 INDENIZAC	1,00	11,61 P							
1 Proventos:	3.720,87	Descontos:	3.720,87	Informativa:	610,71	Informativa Dedutora:	0	<b>Líquido:</b>	<b>0,00</b>
1 Base INSS:	563,55	Excedente INSS:	0,00	Base FGTS:	2.229,12	Valor FGTS:	610,71	Base IRRF:	-43,65

DEMITIDO EM 05/02/2026 - MOTIVO 2-Demitido SEM justa causa



CPF: 21.450.165/0001-35  
Cargo: Folha Mensal  
Competência: 02/2026

Emissão: 05/03/2026  
Horas: 22:33:32

### EXTRATO MENSAL

Nome: 23 MAILSON DAS NEVES MARQUES Situação: Trabalhando CPF: 864.488.175-22 Adm: 21/10/2025  
Cargo: Celetista CC: 1 Depto: 1 Horas Mês: 220,00  
Nome: 13 PEDREIRO C.B.O: 715210 Filial: 1 Salário: 2.455,70

1 HORAS NORMAIS	220,00	2.455,70 P	206	CONTRIBUICAO ASSISTENCIAL	1,50	36,84 D
			981	DESC.ADIANT.SALARIAL	982,28	982,28 D
			998	I.N.S.S.	8,01	196,69 D

0 Proventos:	2.455,70	Descontos:	1.215,81	Informativa:	196,45	Informativa Dedutora:	0	<b>Líquido:</b>	<b>1.239,89</b>
0 Base INSS:	2.455,70	Excedente INSS:	0,00	Base FGTS:	2.455,70	Valor FGTS:	196,45	Base IRRF:	1.473,42

Nome: 9 MARCIO LERIO SILVA DE OLIVEIRA Situação: Trabalhando CPF: 073.451.625-83 Adm: 02/05/2025  
Cargo: Celetista CC: 1 Depto: 1 Horas Mês: 220,00  
Nome: 5 AJUDANTE PRATICO C.B.O: 717020 Filial: 1 Salário: 1.621,00

1 HORAS NORMAIS	220,00	1.621,00 P	201	DESC. EMP. CRED. TRAB Nº 6050793	238,19	238,19 D
995 SALARIO FAMILIA	1,00	67,54 P	206	CONTRIBUICAO ASSISTENCIAL	1,50	24,32 D
9755 ESTORNO DESC PROV EMPRESTIMC	167,28	167,28 P	981	DESC.ADIANT.SALARIAL	648,40	648,40 D
			998	I.N.S.S.	7,50	121,57 D
			9750	DESC. EMP. CRED. TRAB Nº 6048632	180,00	180,00 D

1 Proventos:	1.855,82	Descontos:	1.212,48	Informativa:	129,68	Informativa Dedutora:	0	<b>Líquido:</b>	<b>643,34</b>
1 Base INSS:	1.621,00	Excedente INSS:	0,00	Base FGTS:	1.621,00	Valor FGTS:	129,68	Base IRRF:	972,60

Nome: 1 RODRIGO CAVALCANTI OLIVEIRA Situação: Trabalhando CPF: 784.530.465-49 Adm: 01/09/2022  
Cargo: Diretor CC: 1 Depto: 1 Horas Mês: 4.000,00  
Nome: 1 SOCIO DIRETOR C.B.O: 141410 Filial: 1 Salário: 4.000,00

100 PRO-LABORE	220,00	4.000,00 P	843	INSS EMPREGADOR	11,00	440,00 D
----------------	--------	------------	-----	-----------------	-------	----------

0 Proventos:	4.000,00	Descontos:	440,00	Informativa:	0	Informativa Dedutora:	0	<b>Líquido:</b>	<b>3.560,00</b>
0 Base INSS:	4.000,00	Excedente INSS:	0,00	Base FGTS:	0,00	Valor FGTS:	0,00	Base IRRF:	3.392,80

Total Geral Proventos:	61.728,23	Total Geral Descontos:	30.871,86
		Líquido Geral:	30.856,37



21.450.165/0001-35  
Folha Mensal  
02/2026

Emissão: 05/03/2026  
Horas: 22:33:32

### EXTRATO MENSAL

		<b>FGTS, PIS e ISS</b>	
Contribuição empregados:	53.485,13	Base do FGTS:	52.921,58
Contribuição contribuintes:	4.000,00	Valor do FGTS:	4.233,68
Depreciação:	0,00	Base do FGTS Aprendiz:	0,00
Total:	57.485,13	Valor do FGTS Aprendiz:	0,00
Contribuição empregados:	4.811,61	Base FGTS Rescisório:	2.229,12
Contribuição contribuintes:	10.697,02	Valor FGTS Rescisório:	610,71
Depreciação:	802,27	Base FGTS Resc. mês ant.:	0,00
Total:	800,00	Valor FGTS Resc. mês ant.:	0,00
Contribuição empregados:	3.102,12	Base PIS:	0,00
Contribuição contribuintes:	20.213,02	Valor PIS:	0,00
Depreciação:	0,00	Base ISS:	0,00
Total:	821,74	Valor ISS:	0,00
Contribuição empregados:	0,00		
Contribuição contribuintes:	0,00		

### IRRF conforme competência do cálculo

Base IRRF Mensal:	35.202,00	Base IRRF Mensal:	35.202,00
Valor IRRF Mensal:	103,11	Valor IRRF Mensal:	103,11
Base IRRF Férias:	0,00	Base IRRF Férias:	0,00
Valor IRRF Férias:	0,00	Valor IRRF Férias:	0,00
Base IRRF Partic. Lucros:	0,00	Base IRRF Partic. Lucros:	0,00
Valor IRRF Partic. Lucros:	0,00	Valor IRRF Partic. Lucros:	0,00
Base IRRF Exterior:	0,00	Base IRRF Exterior:	0,00
Valor IRRF Exterior:	0,00	Valor IRRF Exterior:	0,00
Base IRRF 13º Salário:	0,00	Base IRRF 13º Salário:	0,00
Valor IRRF 13º Salário:	0,00	Valor IRRF 13º Salário:	0,00
Total do IRRF:	103,11	Valor Total do IRRF:	103,11
Base IRRF Aluguéis:	0,00	Base IRRF Aluguéis:	0,00
Valor IRRF Aluguéis:	0,00	Valor IRRF Aluguéis:	0,00
Total do IRRF contribuintes:	0,00	Total do IRRF contribuintes:	0,00

### Situações

Empregados:	26	Demitido:	1
Estagiários:	0	Transferido:	0
Trabalhando:	25	Férias:	0
Exercício de direitos integrais:	0	Mandato sindical:	0
Exercício de acidente de trabalho:	0	Aposentadoria:	0
Exercício de serviço militar:	0	Partic. curso/programa de qualificação:	0
Exercício de maternidade:	0	Ausência justificada:	0
Exercício de maternidade INSS:	0	Outros afastamentos:	0
Exercício de licença:	0	Admissões:	3
Exercício de licença Profissional:	0	No. Contribuintes:	1
Exercício de licença sem vencimento:	0		



Pagar este documento até

**20/03/2026**

às 21:59:59 (Brasília)

CPF/CNPJ do Empregador  
21.450.165

Nome/Razão Social do Empregador  
START SOLUCOES INTEGRADAS LTDA

Núm. de Pág.  
1

Identificador  
0126032027354132-4

Tag  
21450165 02/2026 MENSAL

Valor a recolher

**5.465,63**

## Composição do Documento

### Informações de recolhimentos do FGTS

Competência	Quantidade Trabalhadores	FGTS Mensal	FGTS Rescisório	Indenização Compensatória	Encargos FGTS	Total
02/2026	25	4.531,46	0,00	0,00	0,00	4.531,46
<b>Total FGTS:</b>		<b>4.531,46</b>	<b>0,00</b>	<b>0,00</b>	<b>0,00</b>	<b>4.531,46</b>

### Informações de recolhimentos do Consignado

Competência	Consignado	Encargos Consignado	Total
02/2026	934,17	0,00	934,17
<b>Total Consignado:</b>	<b>934,17</b>	<b>0,00</b>	<b>934,17</b>

**Total da Guia: 5.465,63**

### Observações

Data de geração da Guia: 20/03/2026 às 06:30:46 - Página 1/1

O detalhamento da guia pode ser consultado através do endereço <https://fgtsdigital.sistema.gov.br>





**Pix enviado**  
**R\$ 5.465,63**

## Sobre a transação

Data da transação **Sexta-feira, 20/03/2025**

Horário **10:00**

Identificador

**fc901194165e4330b8873a99cfad07c8**

ID da transação

**E00416968202603201302TmTy3VUh0FW**





DADOS INICIAIS

Nome Empresarial	START SOLUCOES INTEGRADAS LTDA
Data de Criação	19/03/2026
Data de Transmissão	20/03/2026
Tipo de Documento	Declaração de Compensação
Tipo de Crédito	Retenção - Lei nº 9.711/98
PER/DCOMP Retificador	Não
Crédito Oriundo de Ação Judicial	Não
Qualificação do Contribuinte	Outra Qualificação
Pessoa Jurídica Extinta por Liquidação Voluntária	Não

Não é permitido indicar crédito que tiver por fundamento a alegação de inconstitucionalidade de lei, exceto nos casos em que a lei:

- 1) Tenha sido declarada inconstitucional pelo Supremo Tribunal Federal em ação direta de inconstitucionalidade ou em ação declaratória de constitucionalidade;
- 2) Tenha tido sua execução suspensa pelo Senado Federal;
- 3) Tenha sido julgada inconstitucional em sentença judicial transitada em julgado a favor do contribuinte; ou
- 4) Seja objeto de súmula vinculante aprovada pelo Supremo Tribunal Federal nos termos do art. 103-A da Constituição Federal.

O crédito que você deseja identificar tem por fundamento a alegação de inconstitucionalidade de lei que não esteja contemplada nas exceções acima apontadas?

Não





PEDIDO DE RESTITUIÇÃO, RESSARCIMENTO OU REEMBOLSO E DECLARAÇÃO DE COMPENSAÇÃO PERDCOMP 8.33

CNPJ 21.450.165/0001-35 19518.73870.200326.1.3.15-5549

**DADOS DO RESPONSÁVEL DA PESSOA JURÍDICA**

**Dados do Responsável da Pessoa Jurídica Perante a RFB**

Nome	RODRIGO CAVALCANTI OLIVEIRA
CPF	784.530.465-49
Endereço Eletrônico	michelalmeida@ativogestao.com.br

**Dados do Responsável pelo Preenchimento**

Nome	ARTUR MARCOS SANTOS DA TRINDADE
CPF	614.702.525-20
Endereço Eletrônico	michelalmeida@ativogestao.com.br





**PERDIDO DE RESTITUIÇÃO, RESSARCIMENTO OU REEMBOLSO E DECLARAÇÃO DE COMPENSAÇÃO** **PERDCOMP 8.33**  
 CNPJ 21.450.165/0001-35 19518.73870.200326.1.3.15-5549

**RETENÇÃO – LEI Nº 9.711/98**

Informado em Processo Administrativo Anterior	Não	
Informado em Outro PER/DCOMP	Não	
Crédito de Sucedida	Não	
CNPJ do Estabelecimento Detentor do Crédito	21.450.165/0001-35	
Competência	Fevereiro de 2026	
Alíquota Acumulada	0,00%	
Crédito Passível de Restituição		17.806,83
Crédito Original na Data da Entrega		17.806,83
Crédito Atualizado		17.806,83
Total dos Débitos deste Documento		103,11
Total do Crédito Original Utilizado neste Documento		103,11
Saldo do Crédito Original		17.703,72

**DETALHAMENTO – RETENÇÃO – LEI Nº 9.711/98**

0001. Competência	02/2026	
CNPJ/CEI	21.450.165/0001-35	
Número da EFD-REINF	10631867-05-2099-2602-10631867	
Data de Fechamento EFD-REINF	13/03/2026	
Valor das Retenções		39.441,90
Deduções em DCTFWeb		21.635,07

**DEDUÇÕES DCTFWeb – RETENÇÃO – LEI Nº 9.711/98**

Número da DCTFWeb	050000458232311	
Data da Transmissão DCTFWeb	20/03/2026	
Valor Total das Deduções DCTFWeb		21.635,07
Valor Total das Deduções DCTFWeb 13°		0,00





PEDIDO DE RESTITUIÇÃO, RESSARCIMENTO OU REEMBOLSO E DECLARAÇÃO DE COMPENSAÇÃO PERDCOMP 8.33

CNPJ 21.450.165/0001-35 19518.73870.200326.1.3.15-5549

**CONTRIBUIÇÃO RETIDA NA FONTE EFD-REINF**

0001. CNPJ do Tomador	13.697.206
Valor da Retenção	2.183,36
0002. CNPJ do Tomador	13.807.870
Valor da Retenção	11.140,44
0003. CNPJ do Tomador	63.242.473
Valor da Retenção	26.118,10
<b>VALOR TOTAL DA RETENÇÃO</b>	<b>39.441,90</b>





DEBITO DE RESTITUIÇÃO, RESSARCIMENTO OU REEMBOLSO E DECLARAÇÃO DE COMPENSAÇÃO PERDCOMP 8.33

CNPJ 21.450.165/0001-35 19518.73870.200326.1.3.15-5549

01. Débito IRRF

CNPJ do Detentor do Débito	21.450.165/0001-35	
Débito de Sucedida	Não	
Grupo de Tributo	IRRF - Imposto de Renda Retido na Fonte	
Código da Receita/Denominação	0561-07 - IRRF - Rendimento do Trabalho Assalariado no País/Ausente no Exterior a Serviço do País	
Débito Controlado em Processo	Não	
Período de Apuração	Fevereiro de 2026	
Periodicidade	Mensal	
Data de Vencimento do Tributo/Quota	20/03/2026	
Número do Recibo de Transmissão DCTFWeb	050000458232311	
Data de Transmissão DCTFWeb	20/03/2026	
Categoria DCTFWeb	Geral	
Indicativo de organismo estrangeiro DCTFWeb	Não	
Periodicidade DCTFWeb	Mensal	
Período Apuração DCTFWeb	02/2026	
Principal		103,11
Multa		0,00
Juros		0,00
Total		103,11
<b>TOTAL</b>		<b>103,11</b>



## PER/DCOMP WEB

## DADOS DO DECLARANTE

CNPJ: 21.450.165/0001-35

Nome Empresarial: START SOLUCOES INTEGRADAS LTDA

## DADOS DA DECLARAÇÃO DE COMPENSAÇÃO

Tipo de Documento: Original

Data de Transmissão: 20/03/2026

Número de Controle: 19.51.87.38.70

Número da Declaração: 19518.73870.200326.1.3.15-5549

## DADOS DO CRÉDITO

Tipo de Crédito: Retenção - Lei nº 9.711/98

Oriundo de Ação Judicial: Não

Crédito de Sucedida: Não

Competência: 02/2026

Valor Utilizado nesta Declaração de Compensação: 103,11

## DADOS DOS DÉBITOS COMPENSADOS \*

	VALOR
IRRF	103,11

\* inclusive multa de mora e juros, quando informados.

Fica o contribuinte cientificado de que a Declaração de Compensação apresentada à Secretaria da Receita Federal do Brasil constitui confissão de dívida e instrumento hábil e suficiente para a exigência dos débitos indevidamente compensados, nos termos do §6º do art. 74 da Lei nº 9.430, de 1996.

## DADOS DO REPRESENTANTE DA PESSOA JURÍDICA

Nome: RODRIGO CAVALCANTI OLIVEIRA

CPF: 784.530.465-49

Telefone:

Celular:

Correio Eletrônico: michelalmeida@ativogestao.com.br

Documento recebido via  
Internet pelo Agente  
Receptor SERPRO  
em 20/03/2026 às 06:14:15  
1449426227

Versão: 8.32

19.51.87.38.70

O contribuinte pode acompanhar o processamento deste PER/DCOMP no e-CAC, no sítio da Receita Federal, no endereço receita.economia.gov.br, na opção Restituição e Compensação, item Consulta Processamento PER/DCOMP.



MINISTÉRIO DA FAZENDA  
SECRETARIA ESPECIAL DA RECEITA FEDERAL DO BRASIL  
RELATÓRIO RESUMO DE CRÉDITOS - DCTFWeb

Nome do Contribuinte	START SOLUCOES INTEGRADAS LTDA	CNPJ	21.450.165/0001-35
Período de Apuração	02/2026	Número do Recibo	0000050000458232738
Data/Hora da Transmissão	20/03/2026 06:16:34	Identificação da Apuração de Débitos	145065329 / Reinf CP 39181971562 / eSocial

Descrição	Valor Informado/Importado	Valor Vinculado a Débito	Saldo disponível
Compensação	103,11	103,11	0,00
Retenção Lei 9711/98 ou adiantamento de retenção	39.441,90	21.635,07	17.806,83
Salário Família	821,74	821,74	0,00



**MINISTÉRIO DA FAZENDA  
SECRETARIA ESPECIAL DA RECEITA FEDERAL DO BRASIL  
RELATÓRIO RESUMO DE DÉBITOS - DCTFWeb**

<b>Nome do Contribuinte</b>	START SOLUCOES INTEGRADAS LTDA	<b>CNPJ</b>	21.450.165/0001-35
<b>Período de Apuração</b>	02/2026	<b>Número do Recibo</b>	0000050000458232738
<b>Data/Hora da Transmissão</b>	20/03/2026 06:16:34	<b>Identificação da Apuração de Débitos</b>	145065329 / Reinf CP 39181971562 / eSocial

**Grupo: CONTRIBUIÇÃO PREVIDENCIÁRIA SEGURADOS**

Código	Descrição	PA Débito	Valor Original	Créditos Vinculados	Saldo Devedor
1082-01	CP SEGURADOS - EMPREGADOS/AVULSO	02/2026	4.741,19	4.741,19	0,00
1099-01	CP SEGURADOS - CONTRIBUINTES INDIVIDUAIS - 11%	02/2026	440,00	440,00	0,00

**Grupo: CONTRIBUIÇÃO PREVIDENCIÁRIA PATRONAL**

Código	Descrição	PA Débito	Valor Original	Créditos Vinculados	Saldo Devedor
1138-01	CP PATRONAL - EMPREGADOS/AVULSOS	02/2026	2.728,79	2.728,79	0,00
1138-04	CP PATRONAL - CONTRIBUINTES INDIVIDUAIS	02/2026	800,00	800,00	0,00
1646-01	CP PATRONAL - GILRAT AJUSTADO	02/2026	409,31	409,31	0,00

**Grupo: CONTRIBUIÇÃO PARA OUTRAS ENTIDADES E FUNDOS**

Código	Descrição	PA Débito	Valor Original	Créditos Vinculados	Saldo Devedor
1170-01	CP TERCEIROS - SALÁRIO EDUCAÇÃO	02/2026	341,09	341,09	0,00
1176-01	CP TERCEIROS - INCRA	02/2026	27,28	27,28	0,00
1181-01	CP TERCEIROS - SENAI	02/2026	136,43	136,43	0,00
1184-01	CP TERCEIROS - SESI	02/2026	204,65	204,65	0,00
1200-01	CP TERCEIROS - SEBRAE	02/2026	81,86	81,86	0,00

**Grupo: IRRF**

Código	Descrição	PA Débito	Valor Original	Créditos Vinculados	Saldo Devedor
0561-07	IRRF - RD TRB ASSAL PAÍS/AUS NO EXT A SERV PAÍS	02/2026	103,11	103,11	0,00

**Obra: 90.023.63849/74**

**Grupo: CONTRIBUIÇÃO PREVIDENCIÁRIA PATRONAL**

Código	Descrição	PA Débito	Valor Original	Créditos Vinculados	Saldo Devedor
1138-01	CP PATRONAL - EMPREGADOS/AVULSOS	02/2026	2.540,51	2.540,51	0,00
1646-01	CP PATRONAL - GILRAT AJUSTADO	02/2026	381,07	381,07	0,00

**Obra: 90.023.63849/74**

**Grupo: CONTRIBUIÇÃO PARA OUTRAS ENTIDADES E FUNDOS**

Código	Descrição	PA Débito	Valor Original	Créditos Vinculados	Saldo Devedor
1170-01	CP TERCEIROS - SALÁRIO EDUCAÇÃO	02/2026	317,56	317,56	0,00
1176-01	CP TERCEIROS - INCRA	02/2026	25,40	25,40	0,00
1181-01	CP TERCEIROS - SENAI	02/2026	127,02	127,02	0,00
1184-01	CP TERCEIROS - SESI	02/2026	190,53	190,53	0,00
1200-01	CP TERCEIROS - SEBRAE	02/2026	76,21	76,21	0,00

**Obra: 90.023.63889/71**

**Grupo: CONTRIBUIÇÃO PREVIDENCIÁRIA PATRONAL**

Código	Descrição	PA Débito	Valor Original	Créditos Vinculados	Saldo Devedor
1138-01	CP PATRONAL - EMPREGADOS/AVULSOS	02/2026	5.298,80	5.298,80	0,00
1646-01	CP PATRONAL - GILRAT AJUSTADO	02/2026	794,82	794,82	0,00

**Obra: 90.023.63889/71**

**Grupo: CONTRIBUIÇÃO PARA OUTRAS ENTIDADES E FUNDOS**



Código	Descrição	PA Débito	Valor Original	Créditos Vinculados	Saldo Devedor
1170-01	CP TERCEIROS - SALÁRIO EDUCAÇÃO	02/2026	662,35	662,35	0,00
1176-01	CP TERCEIROS - INCRA	02/2026	52,98	52,98	0,00
1181-01	CP TERCEIROS - SENAI	02/2026	264,94	264,94	0,00
1184-01	CP TERCEIROS - SESI	02/2026	397,41	397,41	0,00
1200-01	CP TERCEIROS - SEBRAE	02/2026	158,96	158,96	0,00

Obra: 90.027.27269/70

Grupo: CONTRIBUIÇÃO PREVIDENCIÁRIA PATRONAL

Código	Descrição	PA Débito	Valor Original	Créditos Vinculados	Saldo Devedor
1138-01	CP PATRONAL - EMPREGADOS/AVULSOS	02/2026	873,39	873,39	0,00
1646-01	CP PATRONAL - GILRAT AJUSTADO	02/2026	131,00	131,00	0,00

Obra: 90.027.27269/70

Grupo: CONTRIBUIÇÃO PARA OUTRAS ENTIDADES E FUNDOS

Código	Descrição	PA Débito	Valor Original	Créditos Vinculados	Saldo Devedor
1170-01	CP TERCEIROS - SALÁRIO EDUCAÇÃO	02/2026	109,17	109,17	0,00
1176-01	CP TERCEIROS - INCRA	02/2026	8,73	8,73	0,00
1181-01	CP TERCEIROS - SENAI	02/2026	43,66	43,66	0,00
1184-01	CP TERCEIROS - SESI	02/2026	65,50	65,50	0,00
1200-01	CP TERCEIROS - SEBRAE	02/2026	26,20	26,20	0,00

